



MUNICÍPIO DE GUAÇUÍ-ES

CULTURA, TURISMO E ESPORTE

62ª EXPOAGRO DE GUAÇUÍ COMEÇA NESTA QUINTA-FEIRA E SEGUE ATÉ DOMINGO

A PROGRAMAÇÃO DA 62ª EXPOAGRO TRAZ RODEIO, DOIS SHOWS POR NOITE E TERÁ DESTAQUES COMO SAMBÔ, DAY & LARA, BRUNO ROSA E JOÃO NETO E FREDERICO.

ITANET
CONECTA VOCE
APRESENTA:

22 A 25 SETEMBRO
NO PARQUE DE EXPOSIÇÕES
ENTRADA FRANCA
TODOS OS DIAS!

62ª
EXPOAGRO
DE GUAÇUÍ

PARQUE FILADELFIA

PIAÇU RODEIO
200 ANOS DE HISTÓRIA

QUINTA-FEIRA (22)
20H00 - ASSINATURA DA ORDEM DE SERVIÇO PARA A CONSTRUÇÃO DO CENTRO DE EVENTO
21H00 - PARALELO 80
23H00 - **SAMBÔ**

SEXTA-FEIRA (23)
20H00 - RODEIO
22H00 - **DAY E LARA**
00H00 - RED SNOW

SÁBADO (24)
15H30 - 43º ENCONTRO DE VETERANOS
20H00 - RODEIO
22H00 - **BRUNO ROSA**
00H00 - SAMBA MLK

DOMINGO (25)
16H00 - BANDA DIVERTICS
20H00 - RODEIO
22H00 - **JOÃO NETO E FREDERICO**

DAY&LARA **BRUNO ROSA** **JOÃO NETO FREDERICO**

SAMBÔ

APOIO: **CÂMARA MUNICIPAL DE GUAÇUÍ** **SECRETARIA DE CULTURA, TURISMO E ESPORTE**

REALIZAÇÃO: **PREFEITURA DE GUAÇUÍ**

Publicado em 20/09/2022 às 15:43 (Atualizado em 24/02/2025 às 14:40), postado por COMUNICAÇÃO, Fonte: SECRETARIA DE CULTURA, TURISMO E ESPORTE

Nesta quinta-feira (22), começa 62ª Expoagro de Guaçuí, numa vasta programação que segue até domingo (25), organizada pela Prefeitura Municipal de Guaçuí, por meio da Secretaria Municipal de Cultura, Turismo e Esportes, além do apoio da Câmara Municipal de Guaçuí e o patrocínio da Itanet. Toda programação acontecerá no Parque de Exposições, na Avenida Agenor Luiz Thomé, com entrada franca todos os dias e ambiente fechado, para maior segurança do público.

A programação será aberta oficialmente na quinta-feira (22), às 20h com a assinatura da ordem de serviço para construção do Centro de Convenções Caparaó. As 21h o público curtirá um super show de rock com a banda Paralelo 80. Posteriormente será a vez de uma das grandes atrações da festa: o show do grupo Sambô, marcado para começar à 23h.

Na sexta-feira (23), a programação começa às 20h com o Rodeio Piaçu. Em seguida a



MUNICÍPIO DE GUAÇUÍ-ES

apresentação da dupla Day & Lara. E à meia-noite, quem subirá ao palco será a Banda Red Snow.

No sábado, a programação também será aberta às 20h com o Rodeio, seguida do super show com a atração nacional Bruno Rosa às 22h. A meia-noite será a vez do grupo de pagote Samba MLK.

E no último dia do evento, domingo, para a alegria da criançada, a festa começará mais cedo, às 16h com a apresentação da Banda Divertics. E às 22 horas, para encerrar a 62ª Expoagro de Guaçuí, com chave de ouro, a dupla João Neto e Frederico vai subir ao palco da festa tocando seus maiores sucessos.

GALERIA

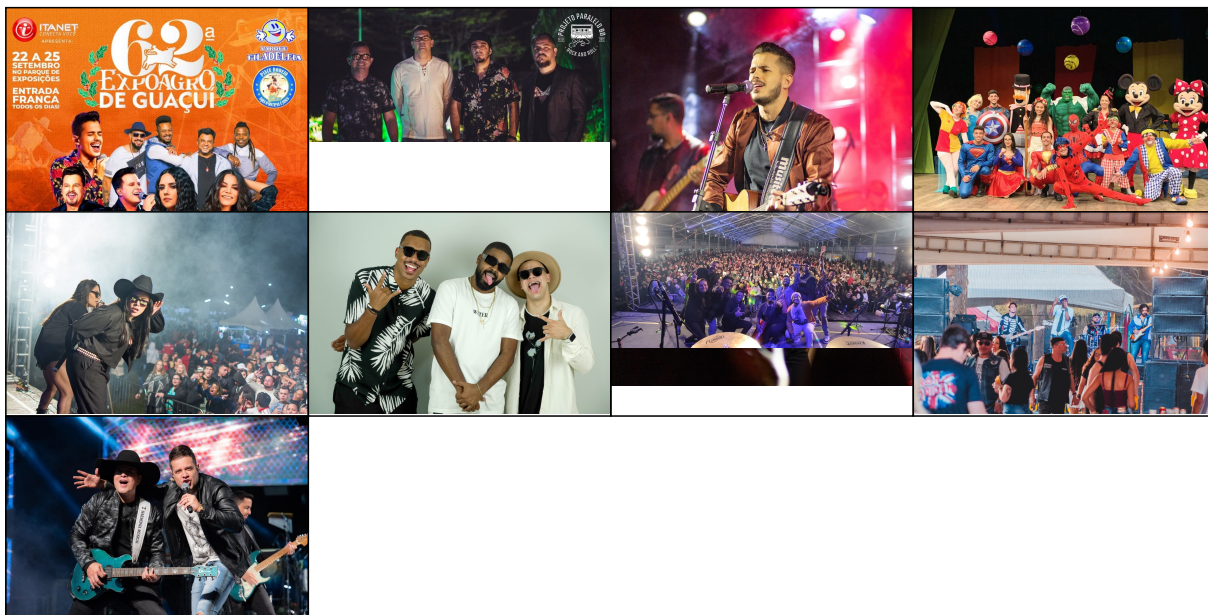

AUTENTICAÇÃO

31f231a302d0e73d7987e6c9619c1388

<https://guacui.es.gov.br/noticia/2022/09/62-expoagro-de-guacui-comeca-nesta-quinta-feira-e-segue-ate-domingo.html>