MEIO AMBIENTE

PREFEITO JAUHAR É APROVADO NA 1ª FASE DO PRÊMIO SEBRAE PREFEITO EMPREENDEDOR

O PRÊMIO É UM PROGRAMA DE RECONHECIMENTO AOS PREFEITOS E ADMINISTRADORES REGIONAIS QUE IMPLANTARAM PROJETOS COM RESULTADOS COMPROVADOS COM FOCO NO DESENVOLVIMENTO DOS PEQUENOS NEGÓCIOS DO MUNICÍPIO.

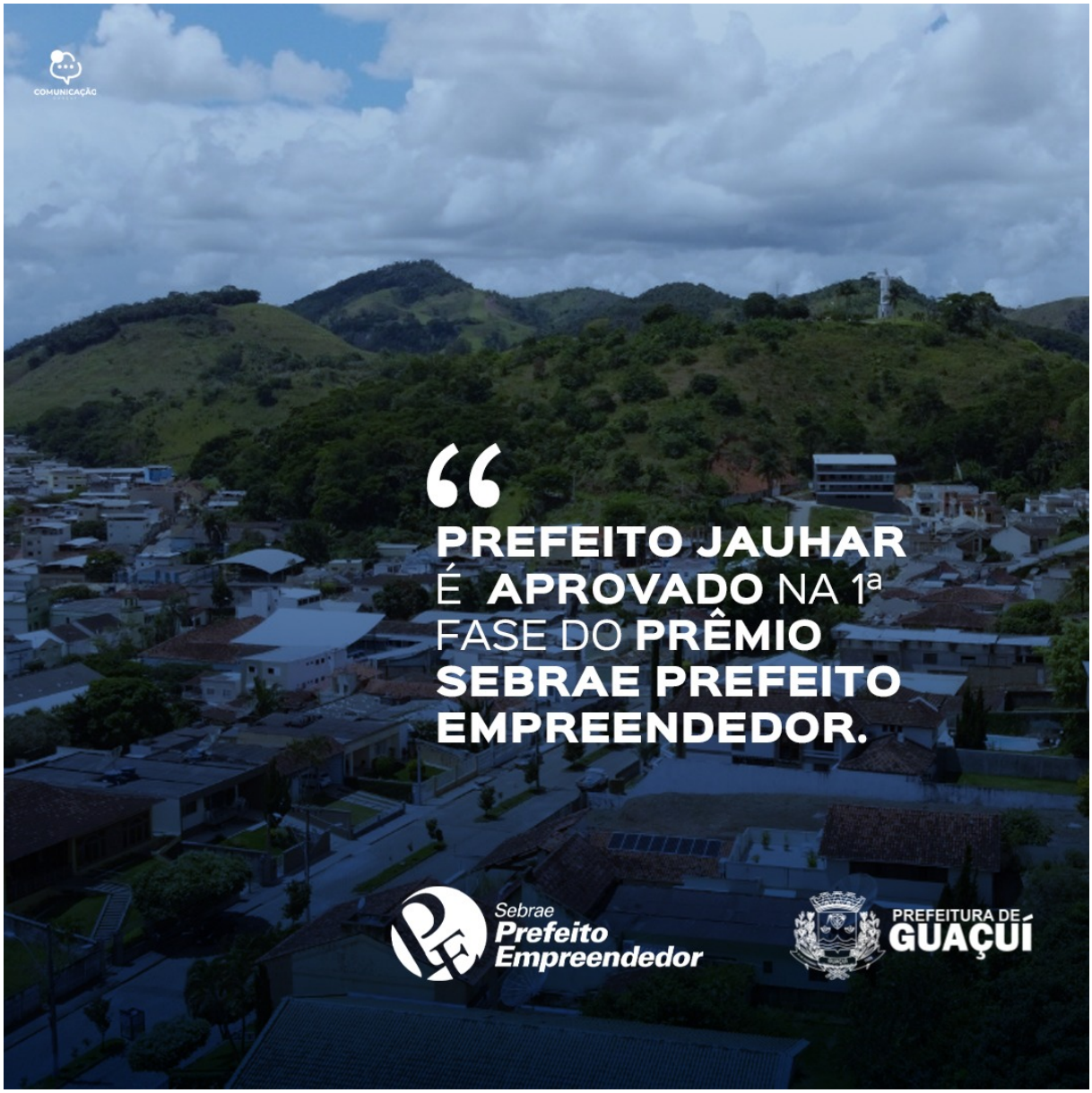

Publicado em 10/03/2022 às 14:07 (Atualizado em 24/11/2026 às 23:04), postado por COMUNICAÇÃO, Fonte: SECRETARIA DE MEIO AMBIENTE

O projeto "PODER PÚBLICO INOVA E MUDA AS VIDAS DAQUELES QUE DEPENDIAM DO

LIXÃO" inscrito na categoria Inovação e Sustentabilidade foi habilitado para a próxima fase do XI Prêmio Sebrae prefeito empreendedor, conforme comunicado oficial à Secretaria Municipal de Meio Ambiente (Semmam), na última sexta-feira (04).

A Coleta Seletiva é um Projeto da Secretaria Municipal de Meio Ambiente e teve seu início em 2015, contudo foi em 2021 que o volume de lixo coletado obteve um aumento exponencial. O resultado é mérito do esforço conjunto da equipe da Semmam que trabalha educação ambiental nas escolas e sociedade, promove campanhas de divulgação sobre o tema, incentiva a população separar o lixo seco que é destinado à reciclagem e expandiu o rol de materiais destinados à coleta seletiva, incluindo o VIDRO e o ÓLEO DE COZINHA.

Observando o impacto do Projeto e o fato de que Guaçuí está participando do Cidade Empreendedora, um projeto do SEBRAE, o prefeito Marcos Luiz Jauhar juntamente com o vice-prefeito Wullisses Augusto Moreira Ferminiano reuniu-se com o Secretário de Meio Ambiente Roberto Martins, a Controladora Jaqueliny e a consultora do Sebrae Zenilda para propor a inscrição do município na disputa ao Prêmio Sebrae Prefeito Empreendedor.

Prêmio Sebrae Prefeito Empreendedor

O Prêmio é um programa de reconhecimento aos prefeitos e administradores regionais que implantaram projetos com resultados comprovados com foco no desenvolvimento dos pequenos negócios do município. Poderão participar da premiação: Prefeitos, administradores do Distrito Federal e de Fernando de Noronha (PE). Serão premiados gestores que tenham implantado projetos com resultados comprovados de estímulo ao surgimento e ao desenvolvimento de pequenos negócios e à modernização da gestão pública.

Ter sido aprovado na primeira fase já demonstra a importância do Projeto da Coleta Seletiva que está transformando a vida de 16 famílias que dependiam do lixão e tem metas claras e planejadas para ampliação.

A administração 2021-2024 está planejando e desenvolvendo ações que contribuirão para o crescimento de Guaçuí e melhoria de vida das famílias que aqui residem.

AUTENTICAÇÃO

7a661388744524f4fbc3cbd87c26b9ad

https://guacui.es.gov.br/noticia/2022/03/prefeito-jauhar-e-aprovado-na-1-fase-do-premio-sebrae-prefeito-empreendedor.html