SAÚDE

MAIS DE 80% DO PÚBLICO-ALVO JÁ RECEBEU A PRIMEIRA DOSE DA VACINA CONTRA A COVID-19 EM GUAÇUÍ

AO TODO, 20.791 MORADORES RECEBERAM A PRIMEIRA DOSE DA VACINA EM GUAÇUÍ. A SEGUNDA DOSE FOI APLICADA EM 11.350 E A DOSE DE REFORÇO EM 39 PESSOAS.

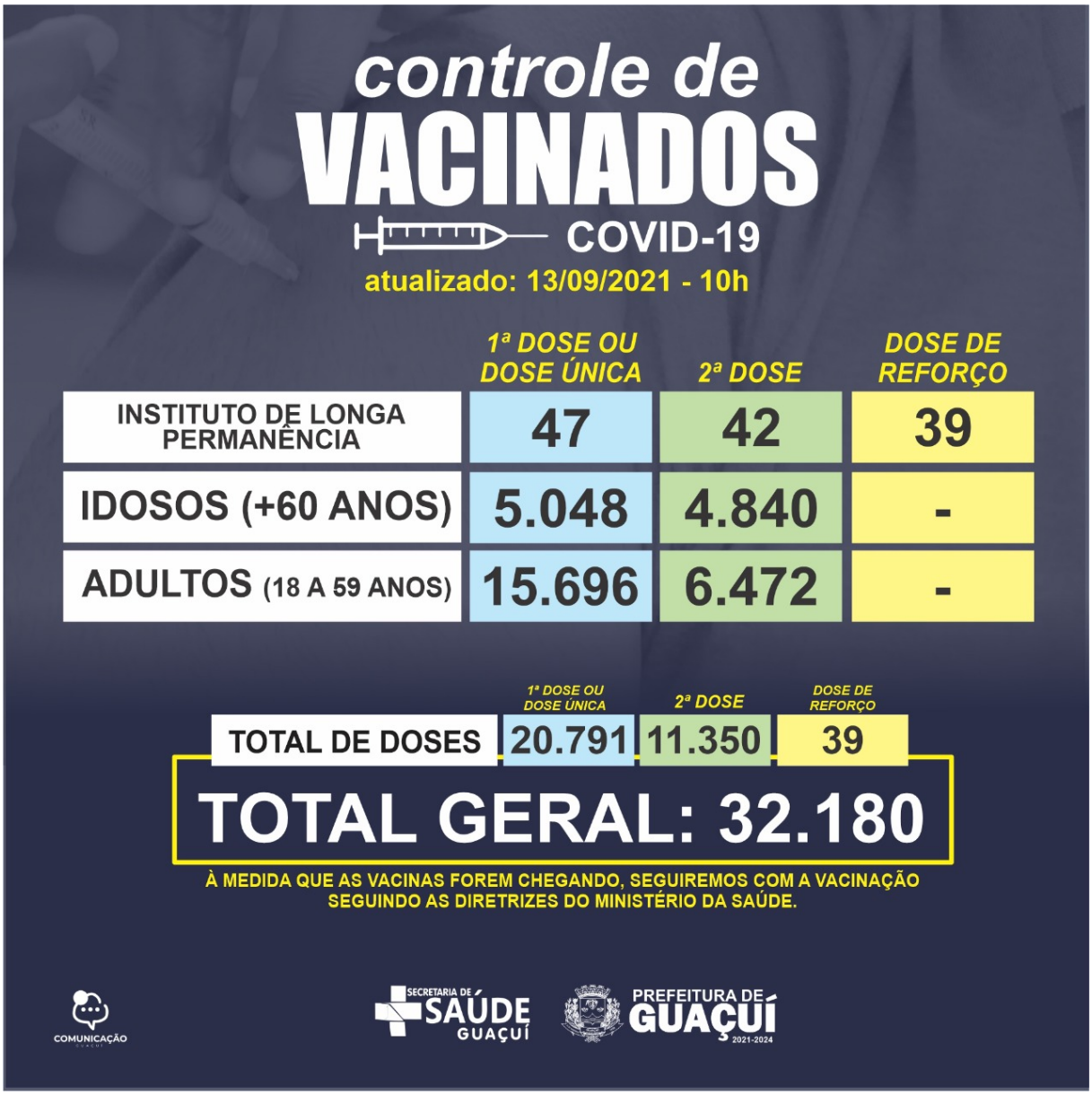

Publicado em 13/09/2021 às 16:52 (Atualizado em 25/11/2026 às 08:32), postado por Comunicação Guaçuí, Fonte: Secretaria de Saúde

Guaçuí continua aplicando a dose de reforço da vacina contra covid-19 para idosos com 70

anos ou mais que tomaram a segunda dose a mais de 6 meses. As demais idades que já foram convocadas, e ainda não se vacinou, também devem se imunizar.

De acordo com o último levantamento 20.791 moradores receberam a primeira dose da vacina em Guaçuí. A segunda dose foi aplicada em 11.350 pessoas, e a dose de reforço em 39 pessoas.
No total, 32.180 doses foram aplicadas.

Para se vacinar é fácil, basta se dirigir à sala de imunização UBS Central "Nina Lúcio Cristiano", localizada no Parque de Exposições, nos horários de 7h30 as 11h e de 13 as 16h,levar documento com foto e a carteira de vacinação.

AUTENTICAÇÃO

76c63e5121b88f6cd1952617c88eff2d

https://guacui.es.gov.br/noticia/2021/09/mais-de-80-do-publico-alvo-ja-recebeu-a-primeira-dose-da-vacina-contra-a-covid-19-em-guacui.html