SAÚDE

PROJETO FALA JOVEM ? GUAÇUÍ

A PROPOSTA DO PROJETO VISA DIMINUIR O ÍNDICE DE SOFRIMENTOS EMOCIONAIS TÃO PRESENTES EM NOSSA SOCIEDADE

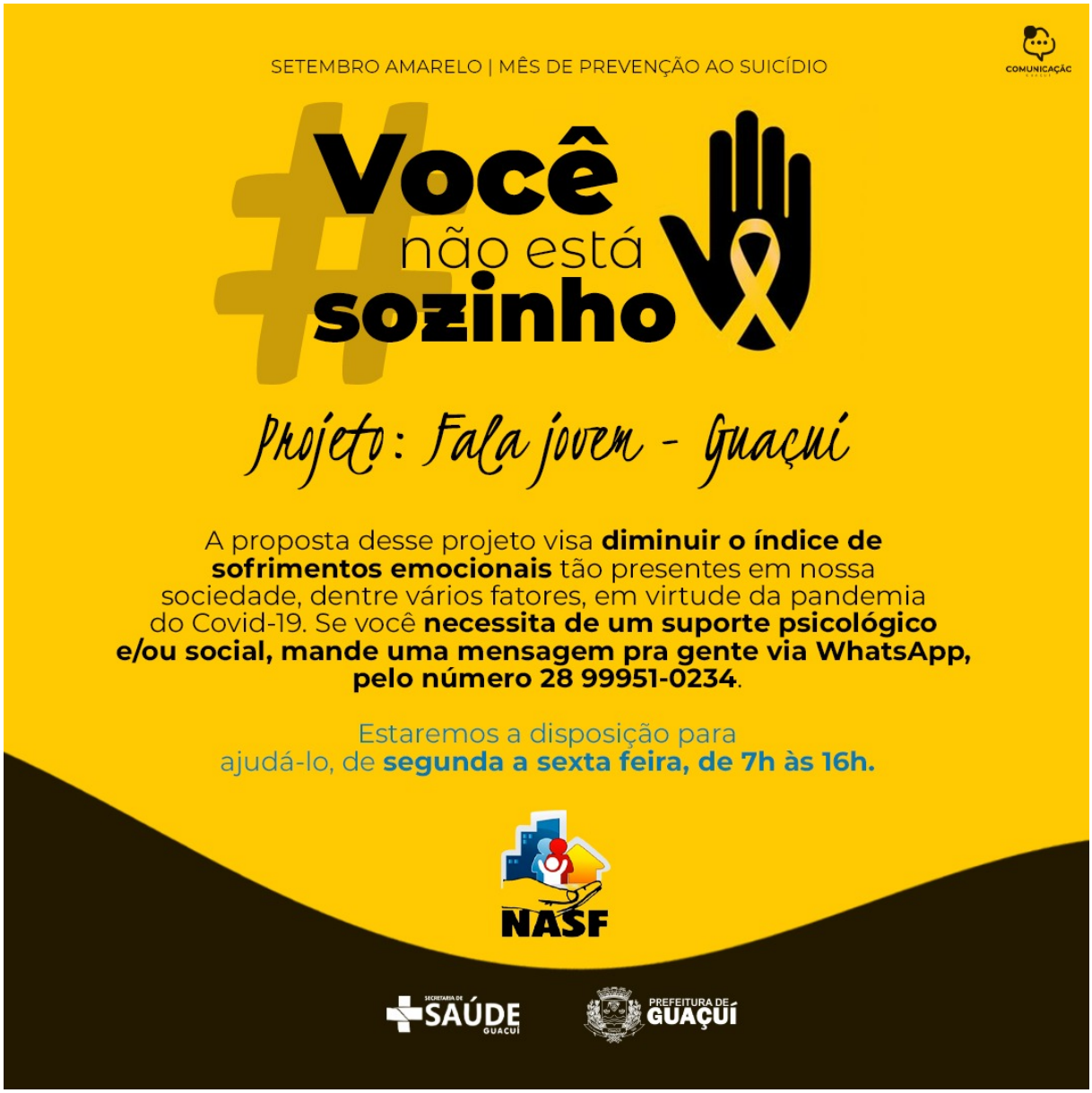

Publicado em 01/09/2021 às 08:30 (Atualizado em 23/11/2026 às 02:33), postado por Comunicação Guaçuí, Fonte: Secretaria de Saúde

O projeto Fala Jovem - GUAÇUÍ é uma iniciativa dos profissionais do Núcleo Ampliado de Saúde da Família e Atenção Básica (NASF-AB) direcionado a jovens e adolescentes do município com o intuito de orientá-los sobre a valorização da vida, especialmente no mês de Setembro que é dado ênfase ao Setembro Amarelo - Mês de Campanha ao Enfrentamento do

Suicídio!

Estará sendo disponibilizando um número de WhatsApp para que todas as pessoas que estejam passando por momentos de angústias e sofrimentos, possam receber amparo e orientações para que sejam encaminhados aos atendimentos psicológicos ou sociais ofertados pela rede municipal de saúde, caso tenha necessidade.

A proposta do projeto visa diminuir o índice de sofrimentos emocionais tão presentes em nossa sociedade, dentre vários fatores, em virtude da Pandemia do Covid-19.

Informamos que todos os relatos e informações serão mantidos em total sigilo pelos profissionais responsáveis pelo projeto!

Se você necessita de um suporte psicológico e/ou social, os profissionais responsáveis pelo projeto estarão à disposição para ajudá-lo de segunda a sexta feira, de 7h as 16h, é só mandar uma mensagem via WhatsApp para o número 28 99951-0234.

AUTENTICAÇÃO
b210c790fbae931ad80f4842e0f3f2dc
https://guacui.es.gov.br/noticia/2021/09/projeto-fala-jovem-guacui.html