OBRAS, INFRAESTRUTURA E SERVIÇOS PÚBLICOS

PREFEITO SE REÚNE COM SEDURB PARA TRATAR DE ASSUNTOS RELACIONADOS À CONSTRUÇÃO DO CENTRO DE EVENTOS

A ARQUITETA ALINE E A ENGENHEIRA MARINÉIA DA SEDURB SOLICITARAM ALGUMAS ADEQUAÇÕES, QUE FORAM REPASSADAS HOJE MESMO PARA A ACISG, RESPONSÁVEL PELA CRIAÇÃO DO PROJETO.

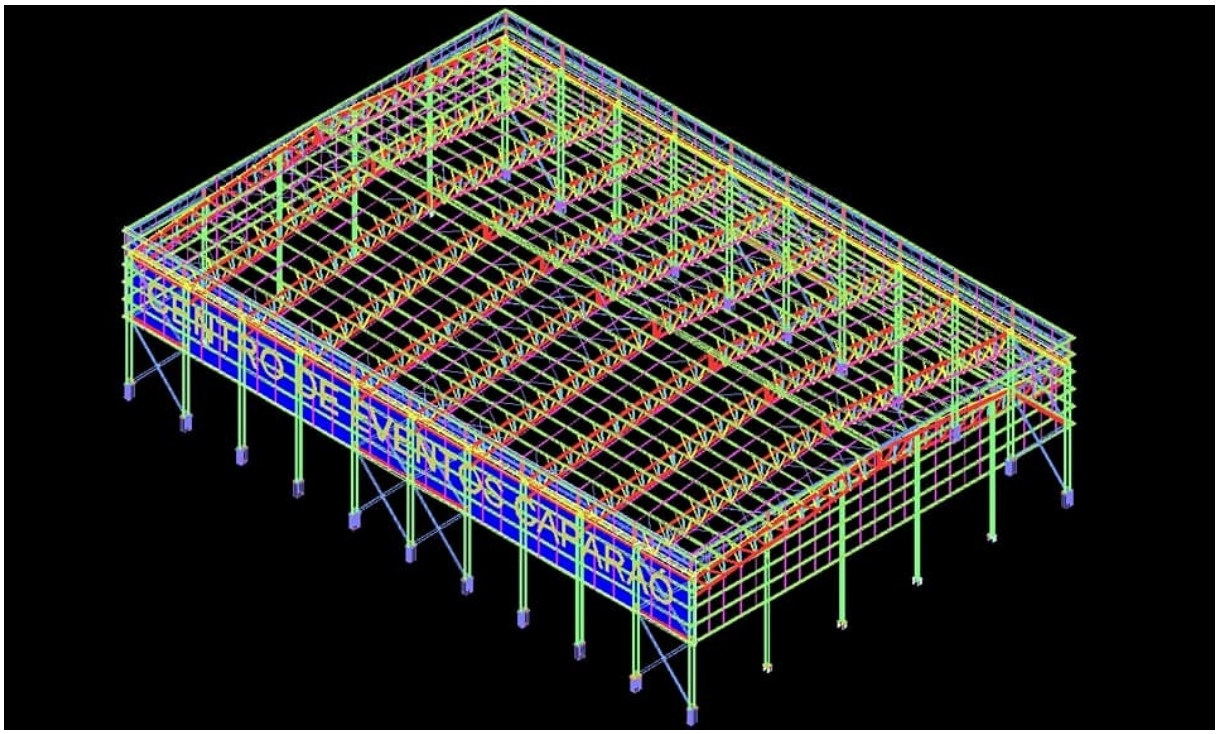

Publicado em 13/07/2021 às 19:05 (Atualizado em 25/11/2026 às 00:54), postado por Comunicação Guaçuí, Fonte: Secretaria de Obras

O prefeito, Marcos Luiz Jauhar, acompanhado do superintendente de Obras, Paulo Victor e do superintendente de Planejamento, Caio Barbosa, esteve nesta terça-feira (13), na Secretaria de Saneamento, Habitação e Desenvolvimento Urbano (SEDURB), em Vitória, para tratar de assuntos relacionados à construção do Centro de Eventos em Guaçuí.

Durante a reunião, a arquiteta Aline e engenheira Marinéia da SEDURB solicitaram algumas adequações, que foram repassadas hoje mesmo para a Acisg, responsável pela criação do projeto.

Também participaram da reunião no gabinete do prefeito os secretários de Obras, Talles Gripp, e de Governo, Denis Lesqueves, além do empresário Pedro Balarini.

Jauhar exaltou a parceria do município com a Acisg. "Essa parceria entre Prefeitura e Acisg para construção do Centro de Eventos irá beneficiar toda a população de Guaçuí. Movimentar

a economia local é proporcionar melhorias na qualidade de vida dos guaçuienses. Agora só dependemos da Acisg para acertar esses pontos no projeto, para que em breve tenhamos a concretização desse projeto".

Representando a Acisg, o empresário Rodrigo Simões disse estar feliz com o andamento do projeto. "É uma alegria muito grande estar hoje aqui na Prefeitura recebendo as diretrizes do projeto, após a reunião do prefeito Jauhar com o Governo do Estado. Porque é uma obra que põe Guaçuí na rota da nova economia, estando alinhada com a vocação do município e região".

O Centro de Eventos, a ser construído no antigo Parque de Exposição, será um espaço multiuso, que vai servir a comunidade em diversos aspectos. Feiras, festivais e apresentações culturais são alguns exemplos de eventos que passaram a contar com uma estrutura de qualidade. E com isso, irão surgir muitas oportunidades de emprego e renda, que tem sido um grande desafio no atual cenário mundial.

GALERIA

AUTENTICAÇÃO
8e4dd0d93da0ecf9a93b082658c991d4
https://guacui.es.gov.br/noticia/2021/07/prefeito-se-reune-com-sedurb-para-tratar-de-assuntos-relacionados-a-construcao-do-centro-de-eventos.html