MEIO AMBIENTE

SECRETARIA DE MEIO AMBIENTE SE DESTACA COM DOIS PROJETOS NO FÓRUM ESTADUAL LIXO ZERO

COM OS PROJETOS A SEMMAM RECEBERÁ A MEDALHA PAULO VINHA, HONRARIA DA ASSEMBLEIA DESTINADA A QUEM SE DESTACA NA ÁREA AMBIENTAL.

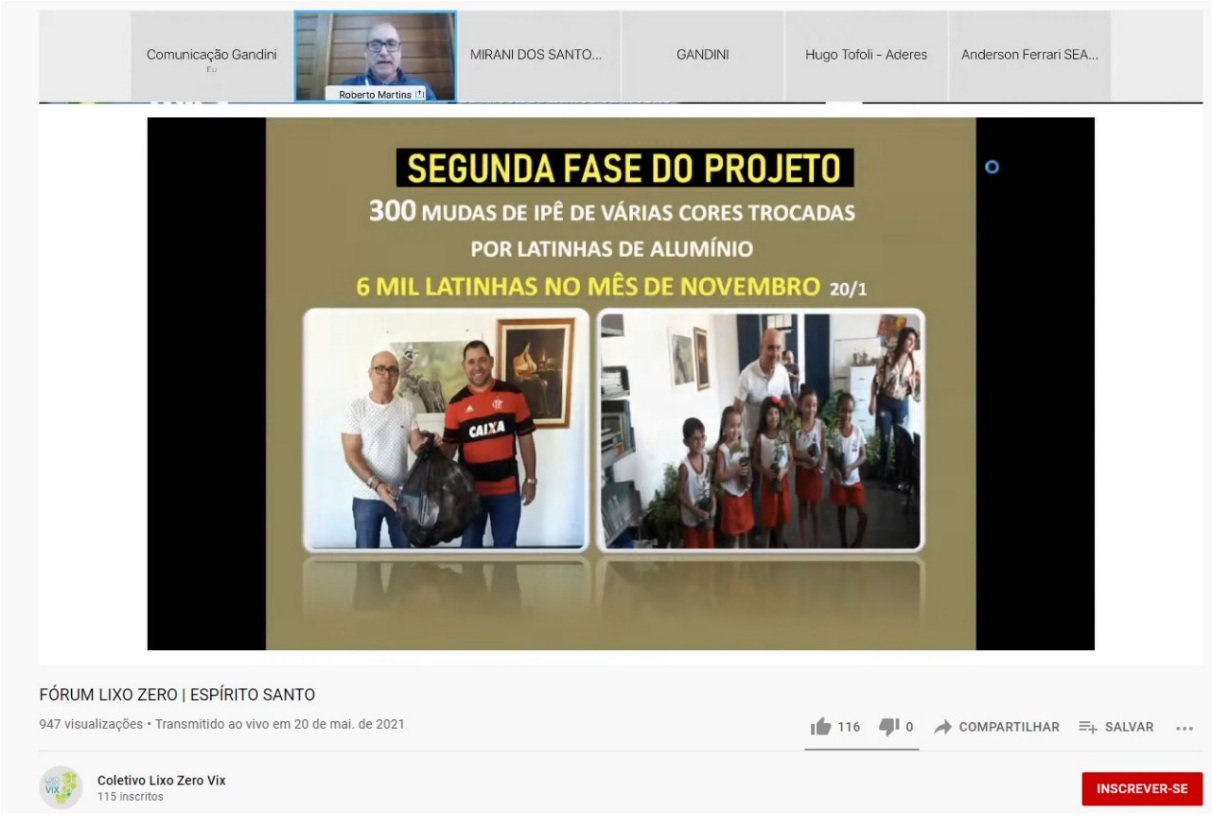

Publicado em 25/05/2021 às 15:05 (Atualizado em 24/11/2026 às 22:47), postado por Comunicação Guaçuí, Fonte: Secretaria de Meio Ambiente

Guaçuí foi uma das oito cidades capixabas escolhidas para participar do "1º Fórum Estadual Municípios Lixo Zero - Espírito Santo", com os projetos Troca Sustentável e Mostra de Vídeos Curtas Ambiental

O encontro, foi promovido pelo Instituto Lixo Zero Brasil (ILZB), sendo discutido a importância de os municípios darem um encaminhamento adequado para os resíduos sólidos, congregando especialistas na área ambiental, autoridades e representantes de associações de catadores, com a apresentação de iniciativas sustentáveis em oito cidades capixabas.

O Fórum promoveu troca de experiências na área da sustentabilidade ambiental e conheceu exemplos de boas práticas em cidades capixabas. Guaçuí, por meio da Secretaria Municipal de Meio Ambiente (Semmam), foi selecionada juntamente com mais oito municípios e apresentou os projetos "Troca Sustentável e Mostra de Vídeos Curtas Ambiental".

Participantes

O evento contou com a contribuição de várias instituições. Estiveram presentes: o presidente da Frente Parlamentar, deputado estadual Fabricio Gandini; o secretário-executivo do ILZB, Mateus Peçanha; o secretário de Estado de Meio Ambiente e Recursos Hídricos, Fabrício Machado; o vice-presidente da Associação dos Municípios do Espírito Santo (Amunes) e prefeito de Ibatiba, Luciano Pingo; a promotora de Justiça, Isabella de Deus Cordeiro, que possui larga experiência na área ambiental e participou da assinatura de diversos Termos de Compromisso Ambiental (TCAs) com prefeituras capixabas; o diretor técnico da Agência de Desenvolvimento das Micro e Pequenas Empresas e do Empreendedorismo (Aderes), Hugo Tofoli e a engenheira sanitarista da gestão de resíduos da Universidade Federal de Santa Catarina (UFSC), Sara Meireles.

Além dos citados acima, também participaram do fórum o representante da Ordem dos Advogados do Brasil (OAB-ES), Nilton Costa Filho; a secretária de Meio Ambiente de Sooretama, Dolores Colle; o cientista social e educador ambiental, Gilson Teixeira Leite; a presidente da Associação de Catadores de Materiais Recicláveis de Mucurici (Asmuc), Mirani dos Santos Pereira; o secretário de Meio Ambiente de Guaçuí, Roberto Martins; a professora do Instituto Federal do Espírito Santo (Ifes) e integrante da Associação Brasileira de Engenharia Sanitária e Ambiental (Abes-ES), Maria Cláudia Lima Couto; a professora do Ifes, Jacqueline Bringhenti; a secretária de Meio Ambiente de Montanha, Anna Maria Fernandes de Oliveira; a secretária de Meio Ambiente de Anchieta, Jéssica Martins de Freitas; a engenheira agrônoma e servidora da prefeitura de Viana, Robertha Bragato; a assessora especial da Secretaria de Transportes e Serviços Urbanos (Setrans) de Aracruz, Francine Souza e o servidor da Secretaria de Estado de Meio Ambiente (Seama), Anderson Ferrari.

Segundo o secretário municipal de Meio Ambiente de Guaçuí, Roberto Martins, o trabalho desenvolvido pela Semmam é continuo e está alinhado com o conceito Lixo Zero. "Quando fomos informados de que os nossos projetos foram selecionados ficamos muito satisfeitos, porque nossa luta é constante com um trabalho arrojado de educação ambiental, objetivando que cada cidadão compreenda a complexidade do meio ambiente, promovendo conhecimento, valores, comportamentos e habilidades práticas, de modo que o meio ambiente seja preservado e os problemas, solucionados. Afinal, o descarte correto do lixo é um dos grandes desafios da humanidade", destacou.

Ao final dos trabalhos, o presidente da Frente Parlamentar Gandini (Cidadania) contou que homenageará as oito iniciativas municipais de sustentabilidade com a medalha Paulo Vinha, honraria da Assembleia destinada a quem se destaca na área ambiental.

Confira os projetos apresentados pelos municípios:

Troca Sustentável e Mostra de Vídeos Curtas Ambiental, Guaçuí;

Coleta Seletiva na Zona Rural, Sooretama;

De Olho no Óleo, Serra;

Coleta Seletiva da Associação de Catadores de Materiais Recicláveis de Mucurici (Asmuc), Mucurici;

Fábrica de Vassouras, Fábrica de Sabão Ecológico e Moeda de Troca, Montanha;

Composta Anchieta e Pet Dog, Anchieta;

Usina de Compostagem, Viana;

Móveis Solidários Aracruz.

GALERIA

AUTENTICAÇÃO
7a79a3ae74a37ef20cd80421fcdb2606
https://guacui.es.gov.br/noticia/2021/05/secretaria-de-meio-ambiente-se-destaca-com-dois-projetos-no-forum-estadual-lixo-zero.html