COVID-19

BOLETIM EPIDEMIOLÓGICO 23/12/2020

BOLETIM EPIDEMIOLÓGICO DA VIGILÂNCIA EM SAÚDE DE GUAÇUÍ

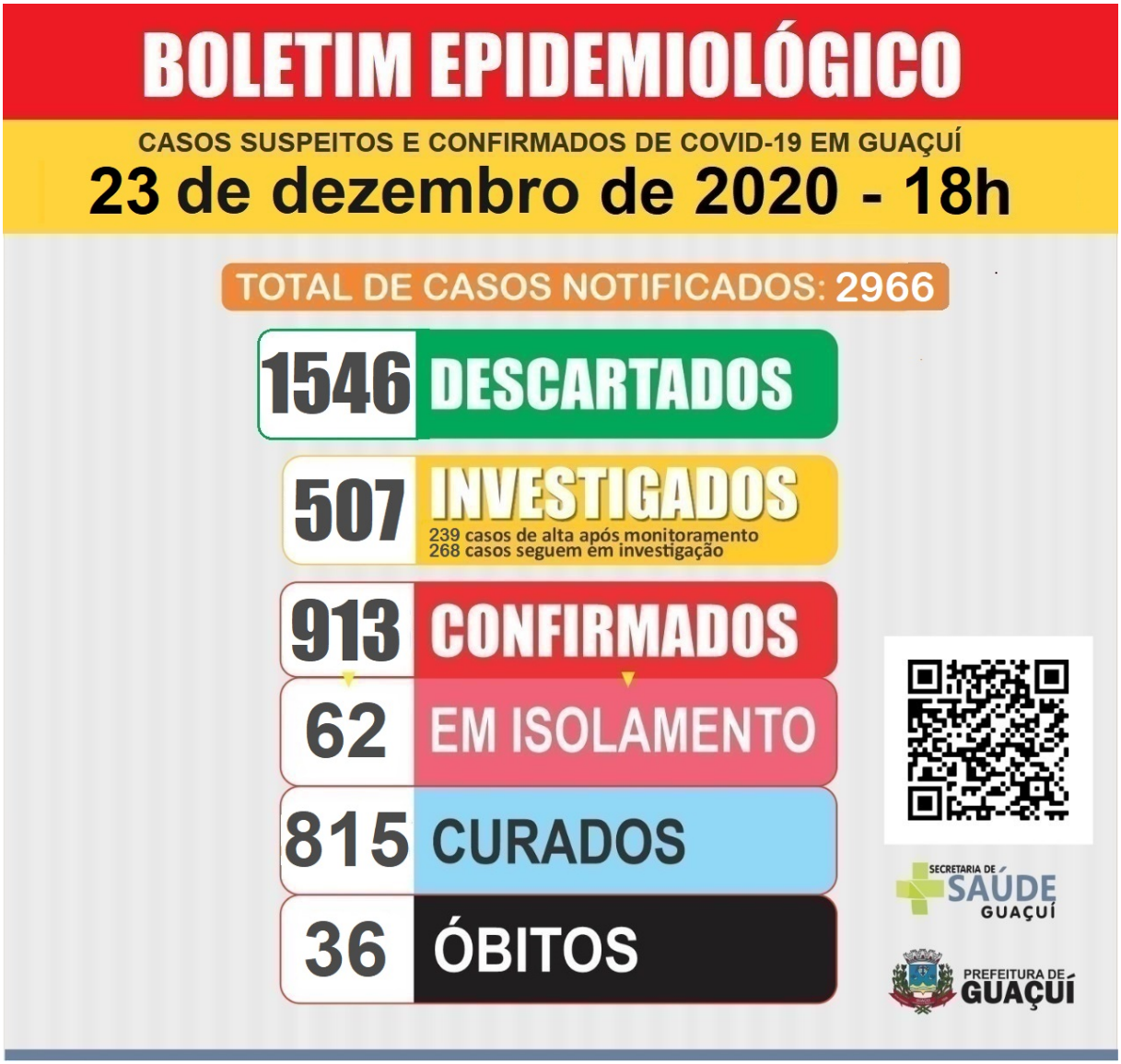

Publicado em 23/12/2020 às 20:58 (Atualizado em 25/11/2026 às 13:42), postado por Comunicação, Fonte: Secretaria Municipal de Saúde

Nesta quarta-feira (23), o Boletim Epidemiológico de Guaçuí registrou mais 16 casos de Covid-19.
Sendo assim, o município subiu de 897 para 913 casos confirmados, subindo de 54 para 62 em isolamento e de 807 para 815 casos curados.
Guaçuí soma 36 mortes provocadas pela doença.
Já os casos investigados caíram de 537 para 507, com 239 casos de alta, após monitoramento, e indo de 298 para 268 casos em investigação.

Os casos descartados foram de 1.525 para 1.546.
E as notificações subiram de 2.959 para 2.966.
O município de Guaçuí ampliou a testagem para a detecção de contaminação pelo Coronavírus, como determinam as novas portarias do Governo do Estado que quer conhecer mais profundamente como está a circulação do vírus na população capixaba. A ação começou pelos profissionais de saúde da rede e será ampliada, depois, para outros setores da administração pública e da sociedade. Por isso, os números de notificações e casos em investigação, principalmente, vão apresentar crescimentos maiores do que a média que vinha sendo registrada.

AUTENTICAÇÃO
f35ae4024390e6ca10e2404de94d89fa
https://guacui.es.gov.br/noticia/2020/12/boletim-epidemiologico-jbal56v9cq-8vtiz7c0bm-3h9qqg5u1q-8c7oqjl2f2-98drnm6ulc-avankihgrm-wfzwi5rj55-k1zj90e154.html