COVID-19

BOLETIM EPIDEMIOLÓGICO 14/12/2020

BOLETIM EPIDEMIOLÓGICO DA VIGILÂNCIA EM SAÚDE DE GUAÇUÍ

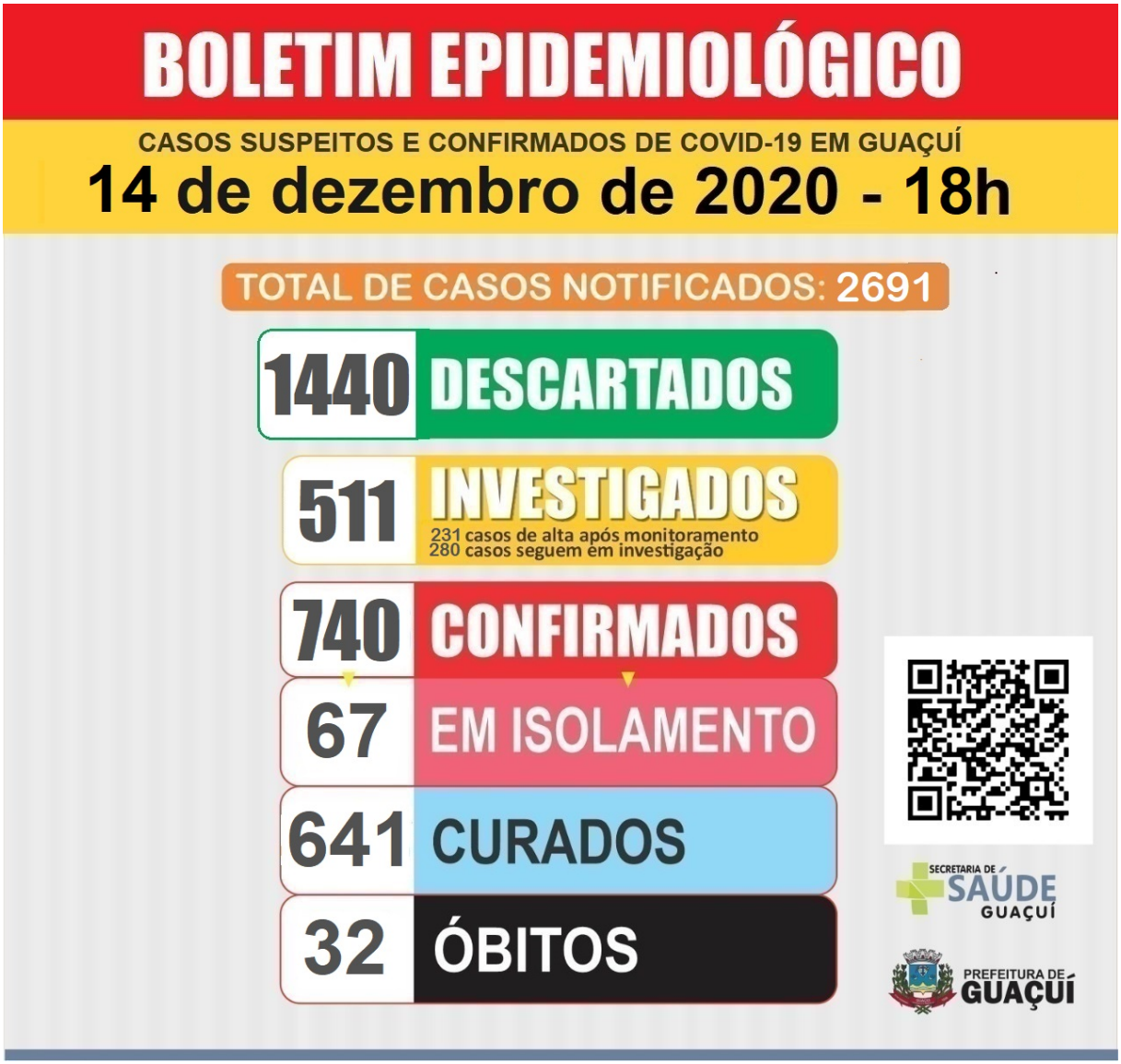

Publicado em 14/12/2020 às 19:11 (Atualizado em 25/11/2026 às 13:24), postado por Comunicação, Fonte: Secretaria Municipal de Saúde

Nesta segunda-feira (14), o Boletim Epidemiológico de Guaçuí registrou mais 12 novos casos de Covid-19 no município.
Sendo assim, os casos confirmados subiram de 728 para 740, mas caindo de 88 para 67 em isolamento e indo de 608 para 641 casos curados.
Guaçuí som 32 mortes provocadas pela doença.
Já os casos investigados subiram de 494 para 511, com 231 casos de alta, após monitoramento, e indo de 273 para 280 casos em investigação.

Os casos descartados foram de 1.430 para 1.440.
E as notificações subiram de 2.652 para 2.691.
O município de Guaçuí ampliou a testagem para a detecção de contaminação pelo Coronavírus, como determinam as novas portarias do Governo do Estado que quer conhecer mais profundamente como está a circulação do vírus na população capixaba. A ação começou pelos profissionais de saúde da rede e será ampliada, depois, para outros setores da administração pública e da sociedade. Por isso, os números de notificações e casos em investigação, principalmente, vão apresentar crescimentos maiores do que a média que vinha sendo registrada.

AUTENTICAÇÃO
5ea63c72995ae25c7e3d9f0e1d18b31c
https://guacui.es.gov.br/noticia/2020/12/boletim-epidemiologico-jbal56v9cq-8vtiz7c0bm-3h9qqg5u1q-8c7oqjl2f2-98drnm6ulc-avankihgrm-ibgbkr4vbk-lbsla0dyyl.html