COVID-19

BOLETIM EPIDEMIOLÓGICO 29/10/2020

BOLETIM EPIDEMIOLÓGICO DA VIGILÂNCIA EM SAÚDE DE GUAÇUÍ

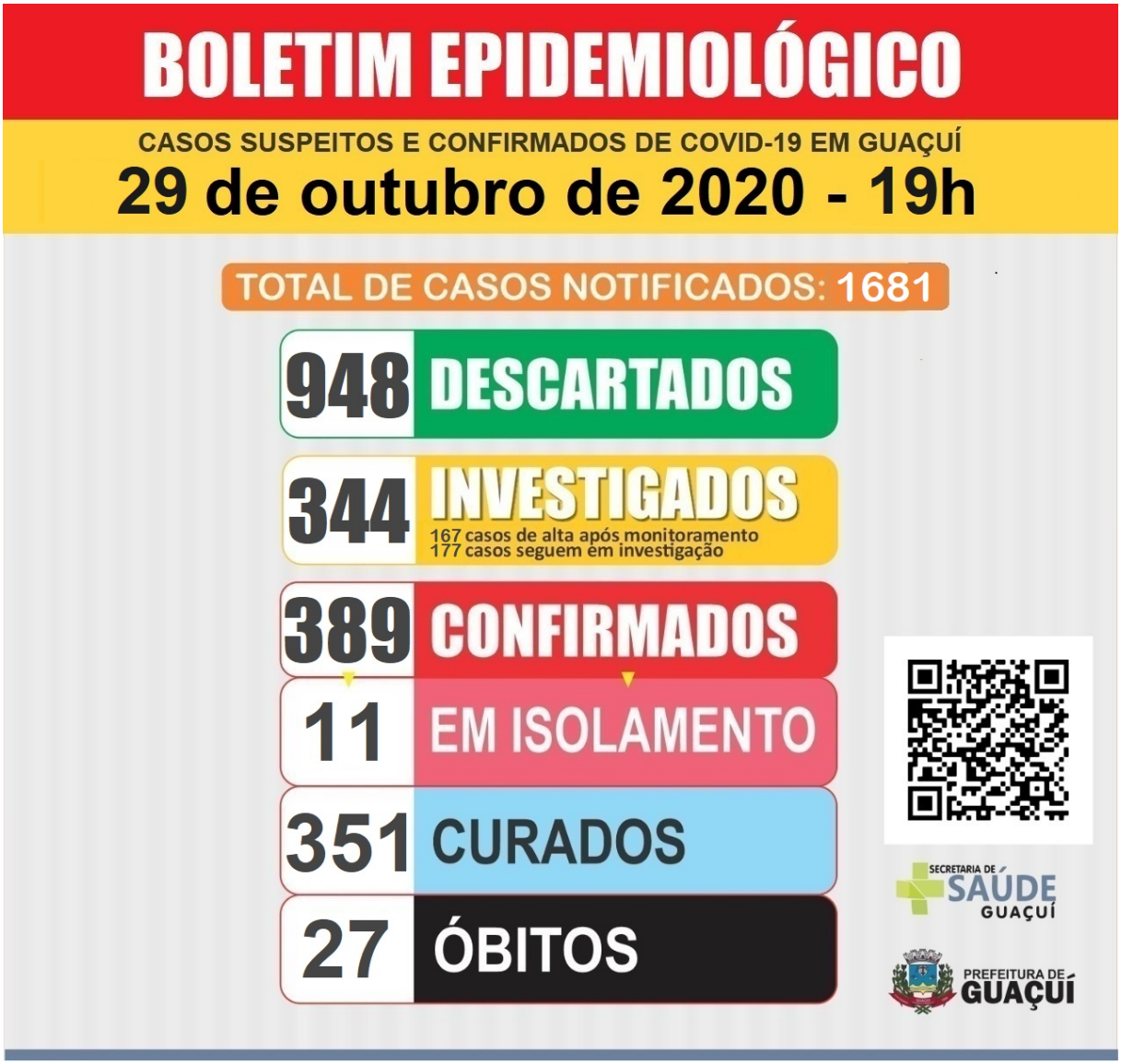

Publicado em 29/10/2020 às 19:52 (Atualizado em 25/11/2026 às 13:48), postado por Comunicação, Fonte: Secretaria Municipal de Saúde

Nesta quinta-feira (29), o Boletim da Vigilância Epidemiológica de Guaçuí registrou mais 1 caso de Covid-19.
Com isso, o município subiu de 388 para 389 casos confirmados, com 11 em isolamento e 351 casos curados.
Guaçuí soma 27 mortes provocadas pela doença.
Os casos investigados voltaram a subir, desta vez de 330 para 344, com 167 casos de alta, após monitoramento, e subindo de 163 para 177 casos em investigação.

Os casos descartados subiram de 946 para 948.
E as notificações foram de 1.664 para 1.681.
O município de Guaçuí ampliou a testagem para a detecção de contaminação pelo Coronavírus, como determinam as novas portarias do Governo do Estado que quer conhecer mais profundamente como está a circulação do vírus na população capixaba. A ação começou pelos profissionais de saúde da rede e será ampliada, depois, para outros setores da administração pública e da sociedade. Por isso, os números de notificações e casos em investigação, principalmente, vão apresentar crescimentos maiores do que a média que vinha sendo registrada.

AUTENTICAÇÃO
3be935ef4243d2b247b5c0d3e82b5653
https://guacui.es.gov.br/noticia/2020/10/boletim-epidemiologico-jbal56v9cq-8vtiz7c0bm-3h9qqg5u1q-8c7oqjl2f2-98drnm6ulc-r5bli3vkhc-bqp0rp6g8s-syf6o0cl1j.html