COVID-19

BOLETIM EPIDEMIOLÓGICO 9/10/2020

BOLETIM EPIDEMIOLÓGICO DA VIGILÂNCIA EM SAÚDE DE GUAÇUÍ

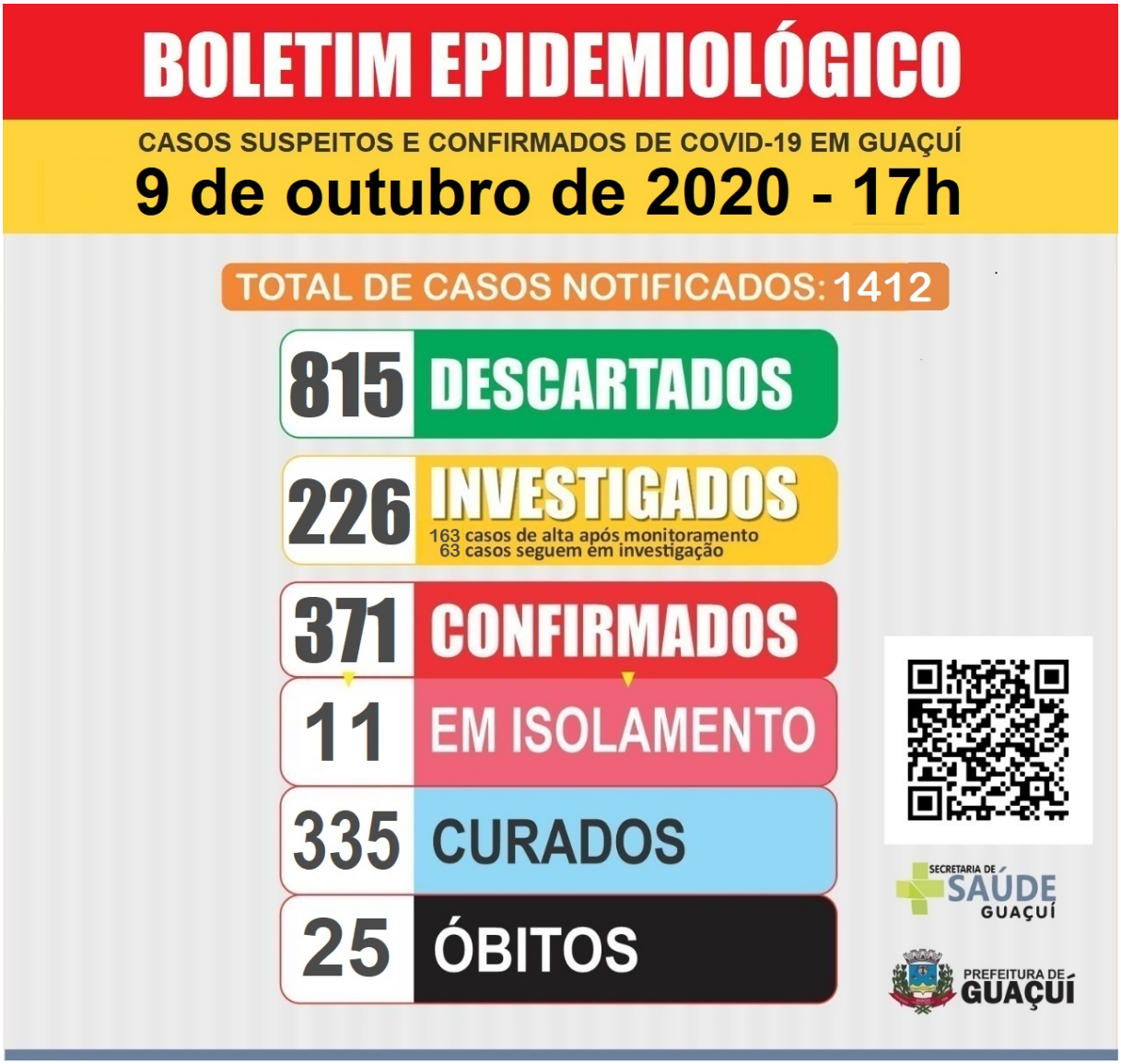

Publicado em 09/10/2020 às 18:03 (Atualizado em 25/11/2026 às 13:30), postado por Comunicação, Fonte: Secretaria Municipal de Saúde

Nesta sexta-feira (9), o Boletim da Vigilância Epidemiológica de Guaçuí não registrou casos de Covid-19.
Desta forma, o município permanece com 371 casos confirmados, sendo11 em isolamento e 335 casos curados.
Guaçuí soma 25 mortes provocadas pela doença.
Os casos investigados caíram de 238 para 226, com 163 casos de alta, após monitoramento, e caindo de 74 para 63 casos em investigação.

Os casos descartados subiram de 801 para 815.
E as notificações, de 1.410 para 1.412.
O município de Guaçuí ampliou a testagem para a detecção de contaminação pelo Coronavírus, como determinam as novas portarias do Governo do Estado que quer conhecer mais profundamente como está a circulação do vírus na população capixaba. A ação começou pelos profissionais de saúde da rede e será ampliada, depois, para outros setores da administração pública e da sociedade. Por isso, os números de notificações e casos em investigação, principalmente, vão apresentar crescimentos maiores do que a média que vinha sendo registrada.

AUTENTICAÇÃO
6dcd3227bf73c668b76f85cc5d890800
https://guacui.es.gov.br/noticia/2020/10/boletim-epidemiologico-jbal56v9cq-8vtiz7c0bm-3h9qqg5u1q-8c7oqjl2f2-iqqtwd8gh8-hlfx1f020n-9gg19vem7i.html