COVID-19

BOLETIM EPIDEMIOLÓGICO 5/10/2020

BOLETIM EPIDEMIOLÓGICO DA VIGILÂNCIA EM SAÚDE DE GUAÇUÍ

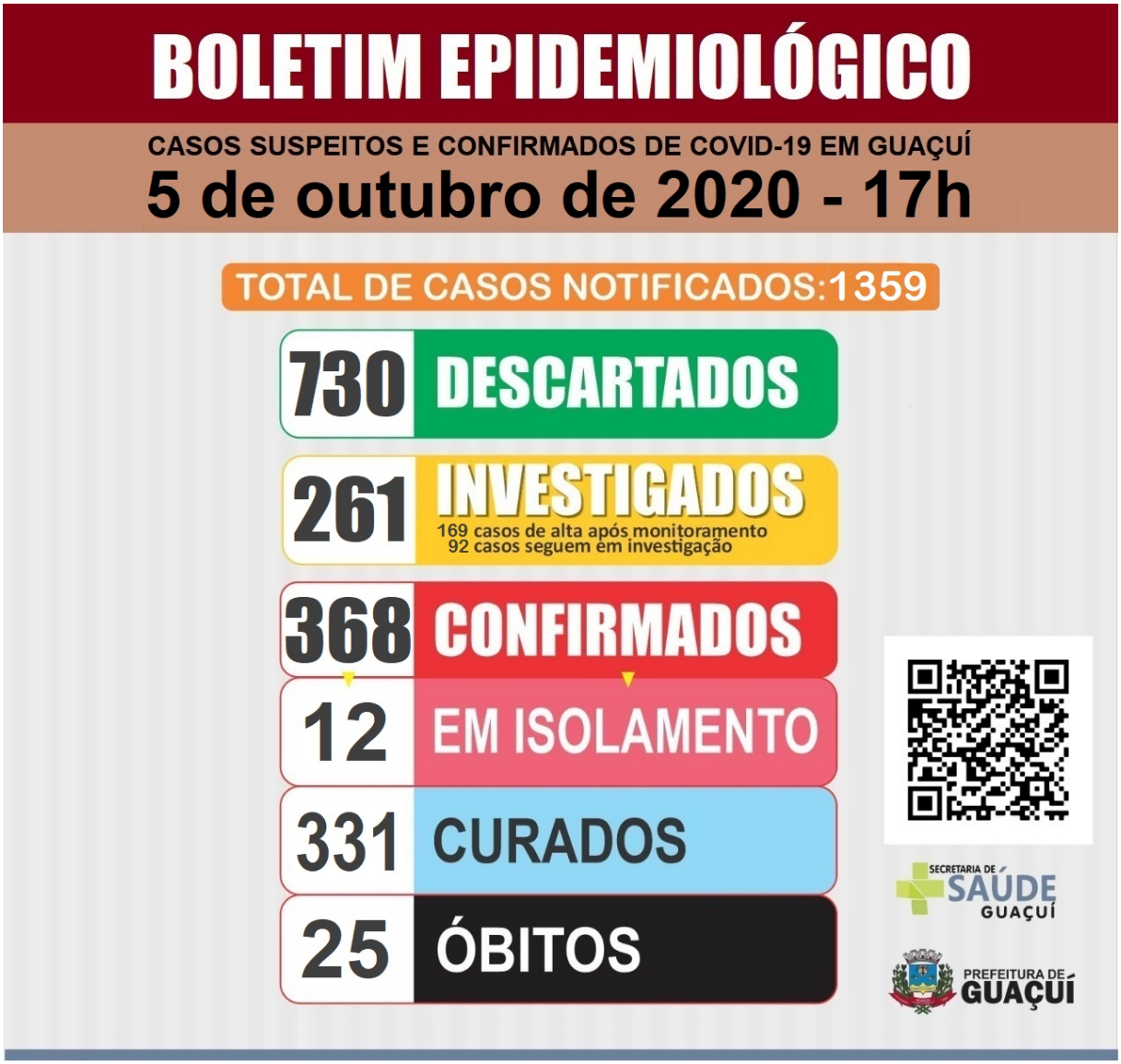

Publicado em 05/10/2020 às 17:54 (Atualizado em 25/11/2026 às 12:49), postado por Comunicação, Fonte: Secretaria Municipal de Saúde

Nesta segunda-feira (5), o Boletim da Vigilância Epidemiológica de Guaçuí registrou mais um óbito provocado pela Covid-19.
Com isso, o município passa a somar 25 mortes provocadas pela doença.
E também foram confirmados mais 5 casos, fazendo o número subir de 363 para 368 casos confirmados, indo de 11 para 12 em isolamento e de 328 para 331 casos curados.
Os casos investigados subiram de 250 para 261, continuando com 169 casos de alta, após monitoramento, e indo de 91 para 92 casos em investigação.

Os casos descartados agora são 730.
E as notificações subiram de 1.344 para 1.359.
O município de Guaçuí ampliou a testagem para a detecção de contaminação pelo Coronavírus, como determinam as novas portarias do Governo do Estado que quer conhecer mais profundamente como está a circulação do vírus na população capixaba. A ação começou pelos profissionais de saúde da rede e será ampliada, depois, para outros setores da administração pública e da sociedade. Por isso, os números de notificações e casos em investigação, principalmente, vão apresentar crescimentos maiores do que a média que vinha sendo registrada.

AUTENTICAÇÃO
a60d77267108c601019a2d8c94c536e4
https://guacui.es.gov.br/noticia/2020/10/boletim-epidemiologico-jbal56v9cq-8vtiz7c0bm-3h9qqg5u1q-8c7oqjl2f2-iqqtwd8gh8-e8l1g5ugio-ejjewf6y3e-nqvr30bw59.html