ASSISTÊNCIA SOCIAL E DIREITOS HUMANOS

GUAÇUÍ INAUGURA NÚCLEO ESPECIALIZADO DE ATENDIMENTO À MULHER (NEAM)

Publicado em 04/12/2024 às 09:11 (Atualizado em 11/09/2025 às 15:15), postado por COMUNICAÇÃO, Fonte: SECRETARIA DE ASSISTÊNCIA SOCIAL

A Polícia Civil do Espírito Santo (PCES),em parceria com a Prefeitura de Guaçuí, por meio da Secretaria de Assistência Social realizou, nesta terça-feira (03), a inauguração do Núcleo Especializado de Atendimento à Mulher (Neam) de Guaçuí. O espaço, que vai funcionar na Delegacia de Polícia (DP) , conta com diversos recursos voltados ao fornecimento de um melhor atendimento a mulher.

A criação do NEAM no município vem da necessidade de ter um espaço onde as vítimas de violência doméstica pudessem ser acolhidas por equipes especializadas, o que também permite que os procedimentos iniciais de investigação criminal e expedição de medida protetiva de urgência sejam realizados com mais agilidade, garantindo maior segurança para a vítima.

"Hoje é dia de gratidão. Este é um passo importante para o nosso município. O Neam representa um avanço no acolhimento das mulheres que necessitam de apoio e atendimento especializado, reafirmando nosso compromisso com a proteção e promoção dos direitos

humanos," destacou o prefeito Marcos Luiz Jauhar.

Estiveram presentes no evento o delegado Faustino Antunes Simões Filho, Superintendente de Polícia Regional Serrana, a Dra. Claudia Dematté, Delegada chefe da Divisão Especializada de Atendimento a mulher, o Dr. Fábio Machado, Delegado chefe da Regional de Alegre, o Dr. Levy Santana de Carvalho, Delegado da Policia Civil de Guaçuí, a Sra. Fabiana Malheiros, Gerente de Enfrentamento à Violência contra a Mulher, o Promotor, Dr. Gino Martins Borges de Matos, o presidente da Câmara de Vereadores, Valmir Santiago, a Secretária de Assistência Social, Karla Valentin, a Dra. Edilma, Delegada da Deam de Cachoeiro de Itapemirim, o Dr. Glauber Queiroz, Delegado de São José do Calçado e a Dra. Silvana de Paula, Delegada da DIV- DEAM.

GALERIA

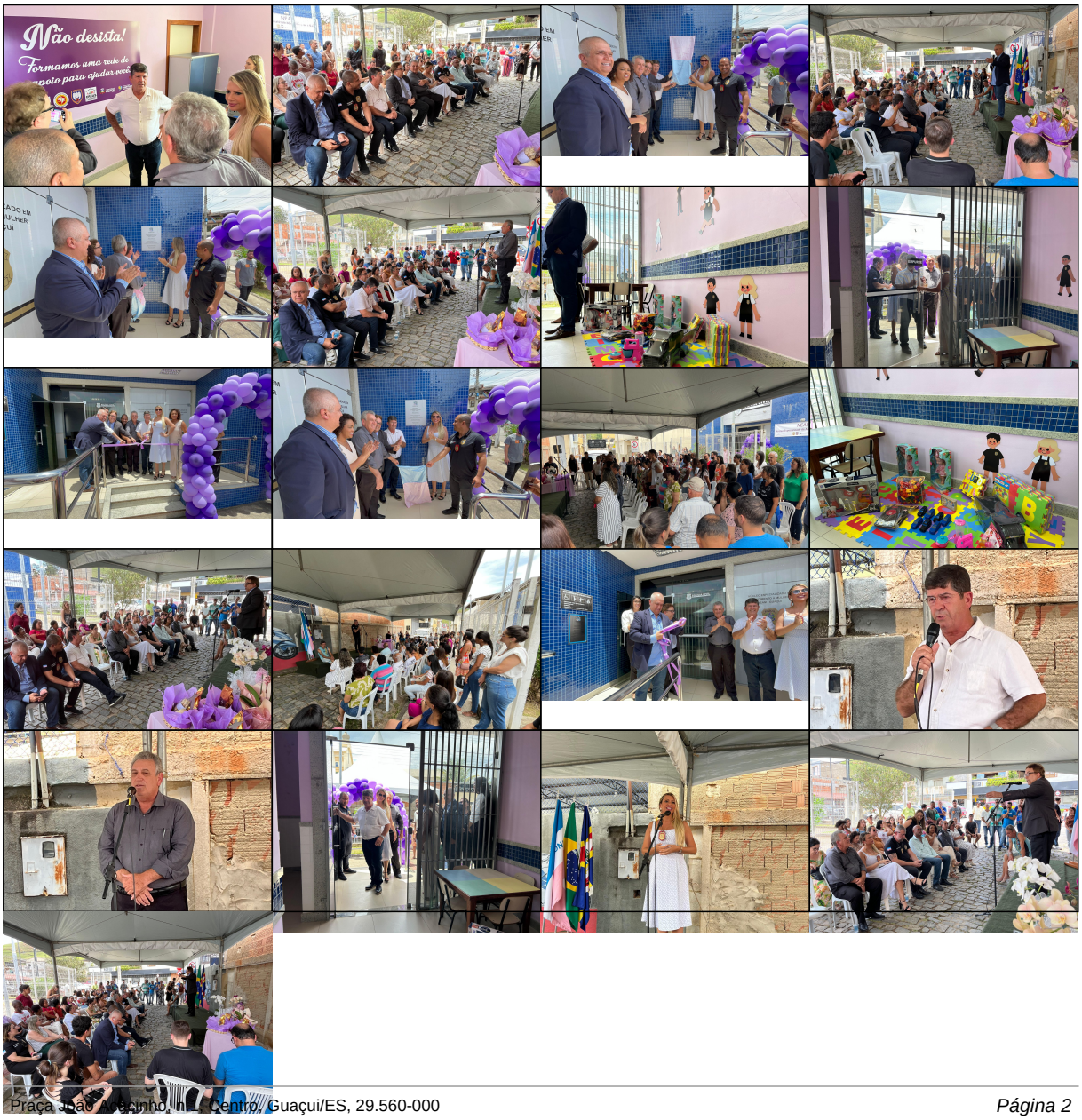

Não desista!
Não desista!
Não desista!
Temamos uma rede de apoio para ajudar você.
Não desista!
Temamos uma rede de apoio para ajudar você.
INAUGURAÇÃO
NÚCLEO ESPECIALIZADO DE ATENDIMENTO À MULHER
NEAM - GUAÇUÍ

Não desista!
Formamos uma rede de apoio para ajudar você.
DELEGACIA DE POLÍCIA
POLÍCIA CIVIL

Não desista!
NÚCLEO ESPECIALIZADO EM
ATENDIMENTO À MULHER
NEAM - GUAÇUÍ
POLÍCIA
CIVIL

AUTENTICAÇÃO

7e49563cd484005e5503418fce5e1efd

https://guacui.es.gov.br/noticia/2024/12/guacui-inaugura-nucleo-especializado-de-atendimento-a-mulher-neam.html