SAÚDE

SAÚDE DE GUAÇUÍ DISPONIBILIZA CONTATO DIRETO COM UNIDADES VIA CELULAR

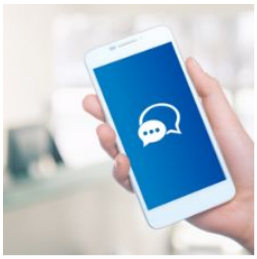

Fale com a Saúde

UNIDADE	TELEFONE
ESF ANTONIO DUTRA DE MENDONÇA – SÃO TIAGO	28 99951-8323
ESF DR. ABELHA	28 99951-8160
ESF PADRE GALENO E DR. ILO MIRANDA	28 99922-7906
ESF ANTONIO DE OLIVEIRA CATATAU	28 99883-3004
ESF JOÃO POLIDO DE OLIVEIRA – SÃO PEDRO DE RATES	28 99981-4413
ESF JOSÉ THEODORO – VALE DO SOL	28 99946-8617
ESF DR. JOSÉ REZENDE VARGAS	28 99983-2504
ESF PEDRO VIEIRA NETO – MANOEL MONTEIRO TORRES	28 99986-5995
POLICLÍNICA	28 99961-0586
NASF	28 99981-0746
TRANSPORTE	28 99905-1842
REGULAÇÃO	28 99958-4394
FISIOTERAPIA	28 99976-0834
SAÚDE DA MULHER	28 99949-0641
VIGILÂNCIA	28 99981-3033
SAE & CTA	28 99971-2405

Publicado em 10/10/2024 às 11:04 (Atualizado em 24/11/2026 às 23:44), postado por COMUNICAÇÃO, Fonte: SECRETARIA DE SAÚDE

A Secretaria de Saúde de Guaçuí informa que, para facilitar o acesso da população a informações e serviços, disponibilizou aparelhos de celular em todas as unidades de saúde do município. A iniciativa permite que os cidadãos enviem mensagens instantâneas diretamente

às unidades, proporcionando um canal rápido e acessível para esclarecimento de dúvidas e informações sobre atendimentos, horários e agendamentos.

Com essa medida, a Secretaria de Saúde visa melhorar a comunicação com os moradores, garantindo que todos possam receber orientações de forma prática e ágil. Essa iniciativa reflete o compromisso de gestão em oferecer um atendimento cada vez mais eficiente e próximo à população.

GALERIA

AUTENTICAÇÃO
7b4b69a97f5d41ec6fde8c92c6fdf8af
https://guacui.es.gov.br/noticia/2024/10/saude-de-guacui-disponibiliza-contato-direto-com-unidades-via-celular.html