

Detalhamentos das instalações das grades na Rampa e no 2º Pav

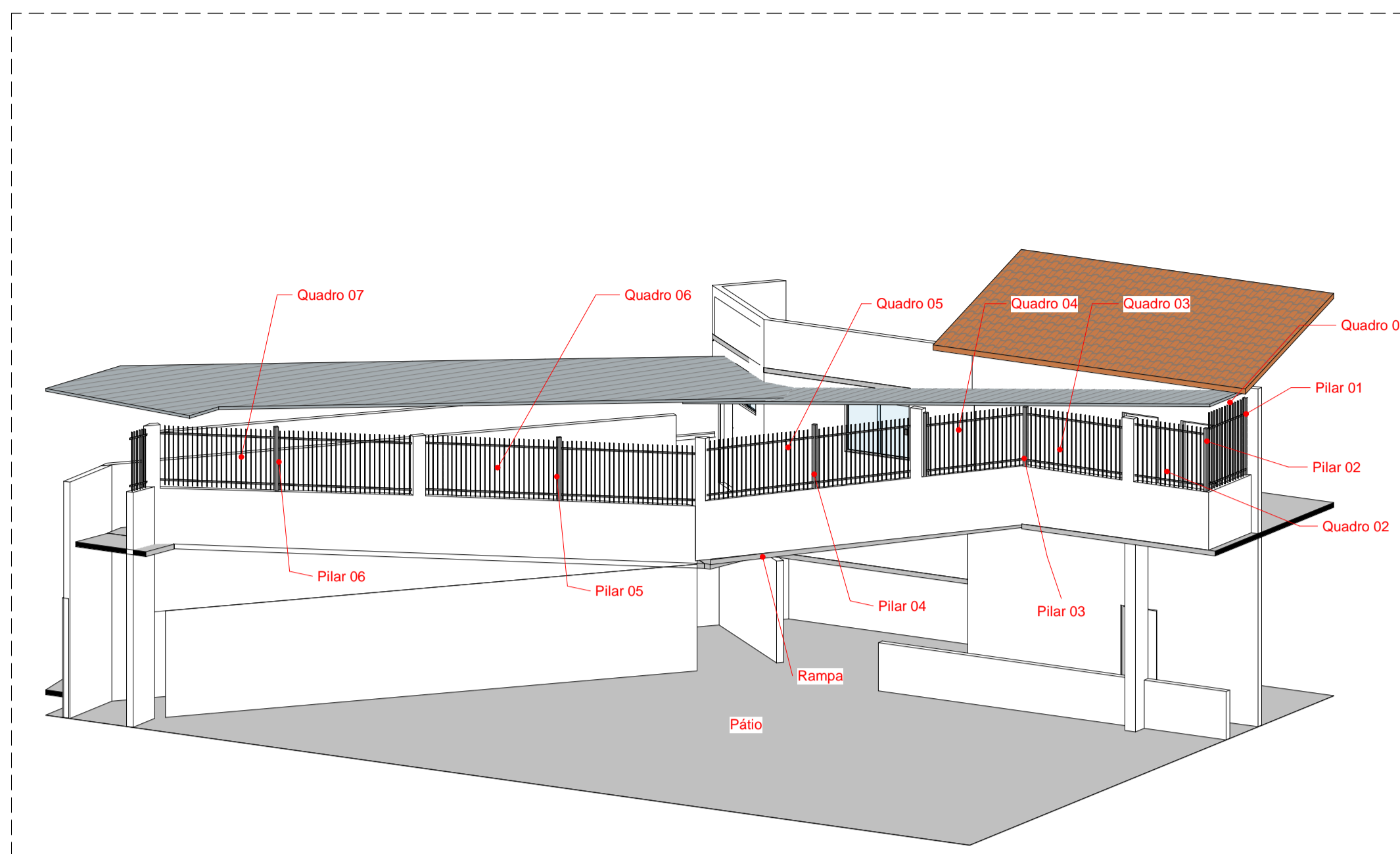

1 Detalhamento 01

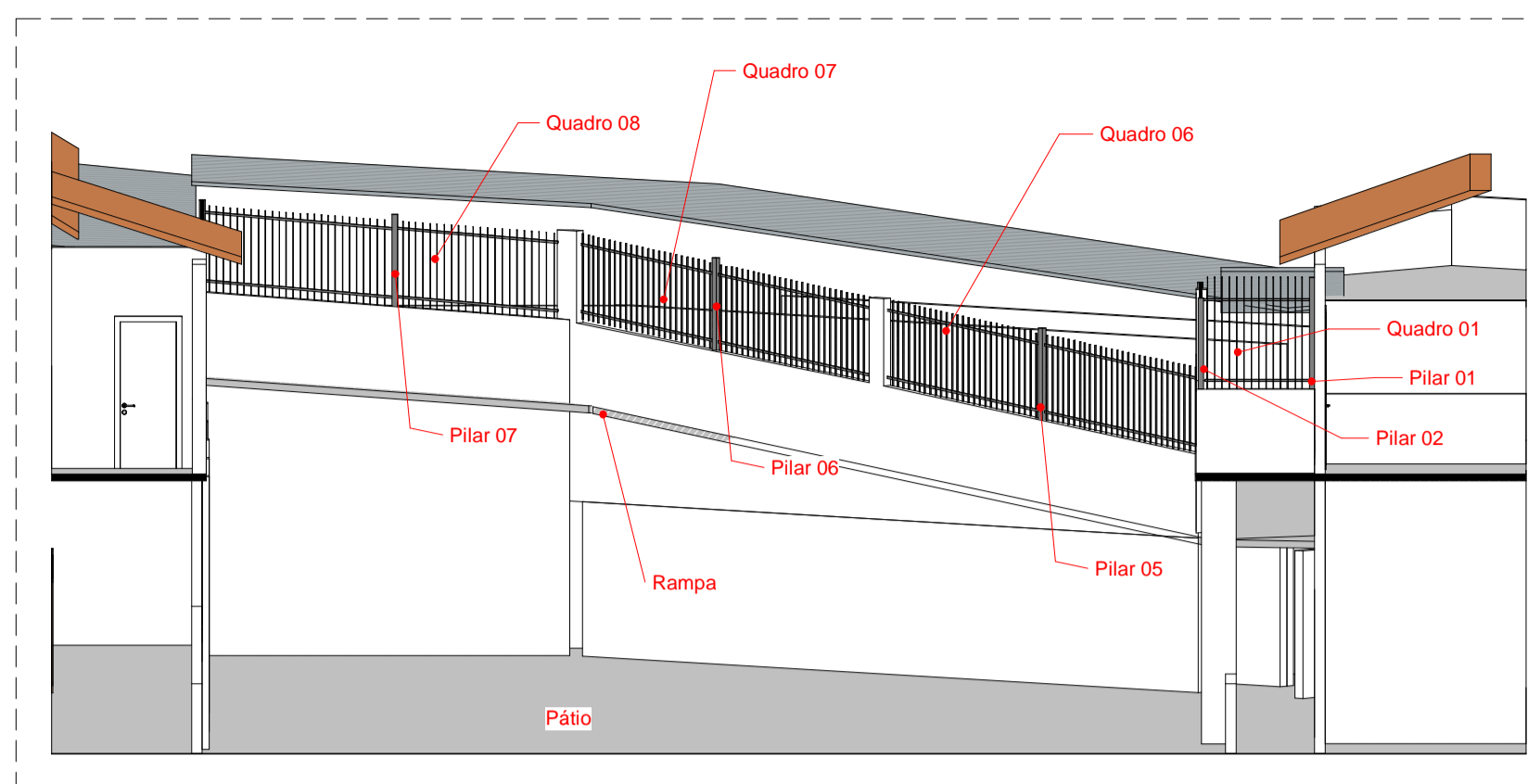

2 Detalhamento 02

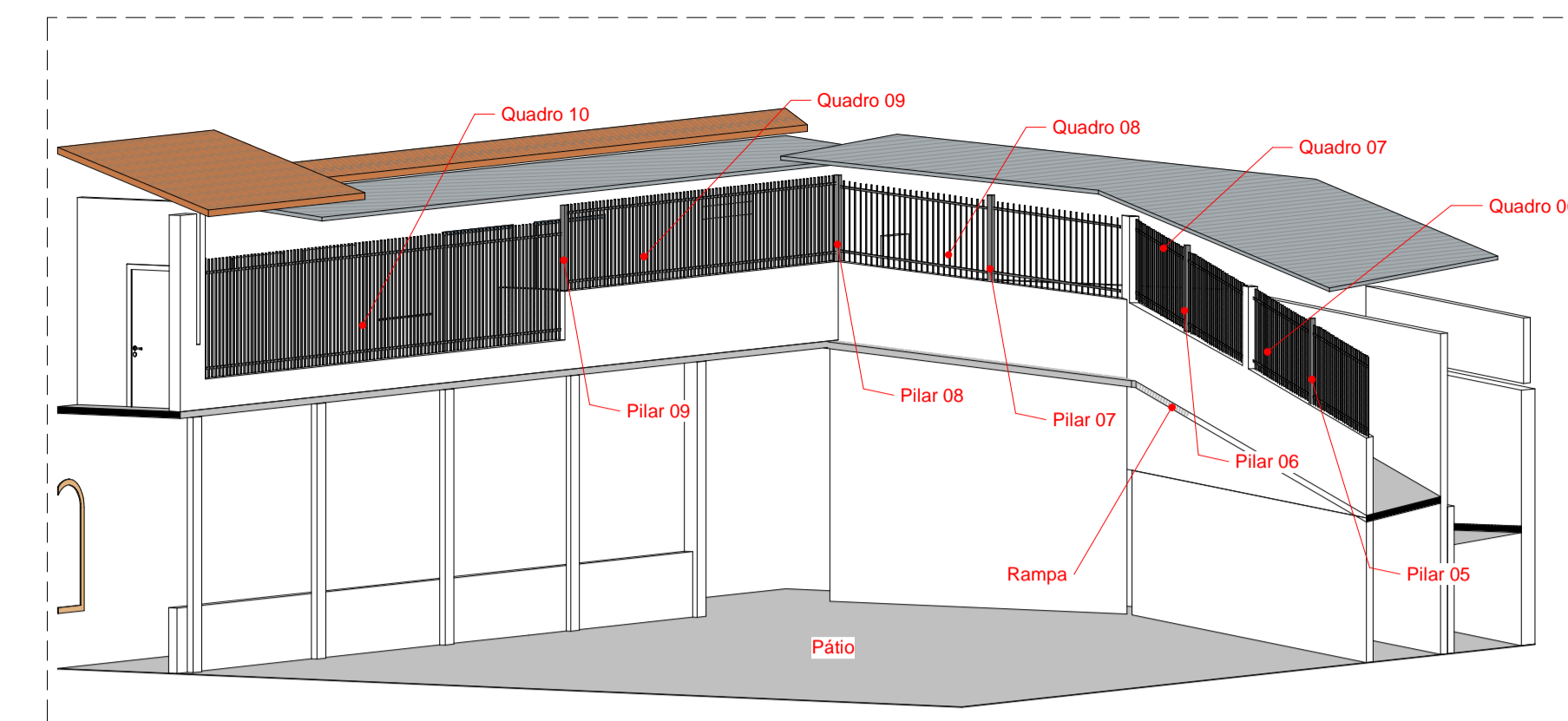

3 Detalhamento 03

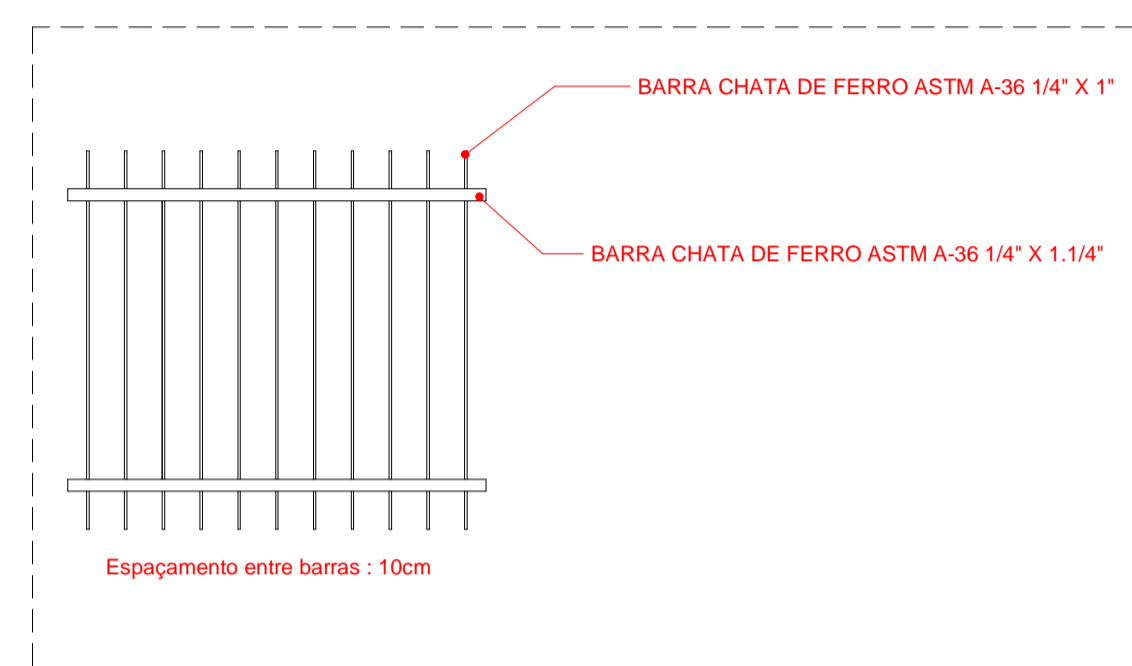

4 Detalhamento grade
1:20

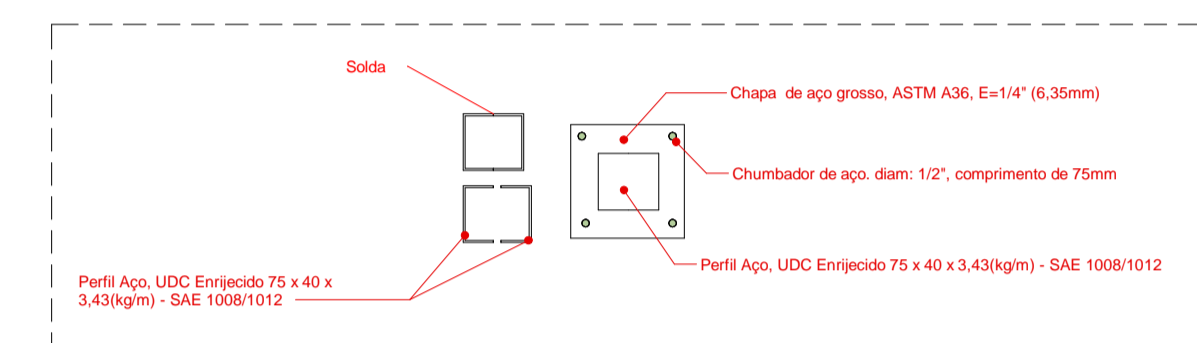

5 Detalhamento pilar metálico e chapa
1:10

Locação dos novos pontos de elétricos

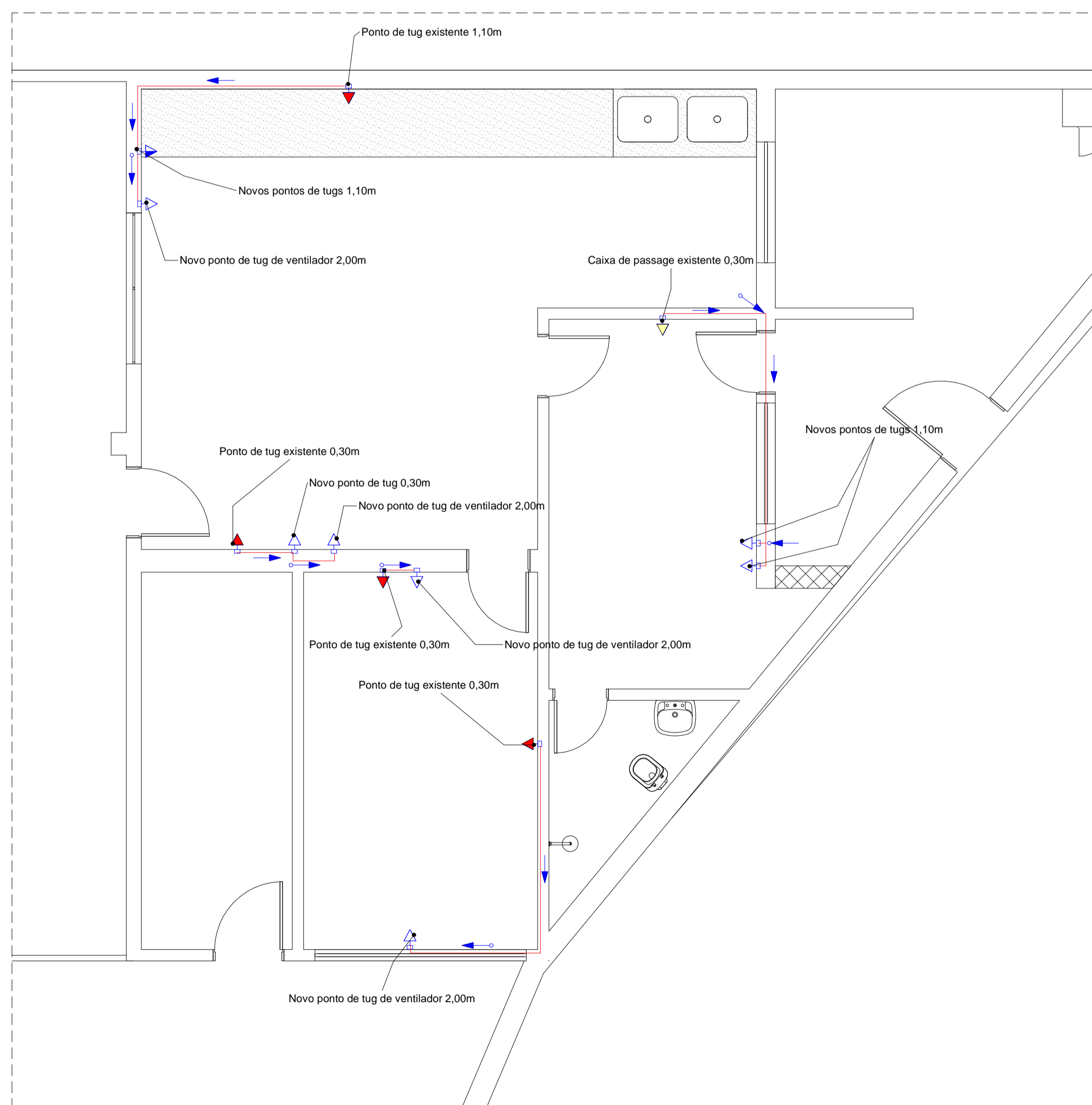

6 NOVOS PONTOS ELÉTRICOS
1:50

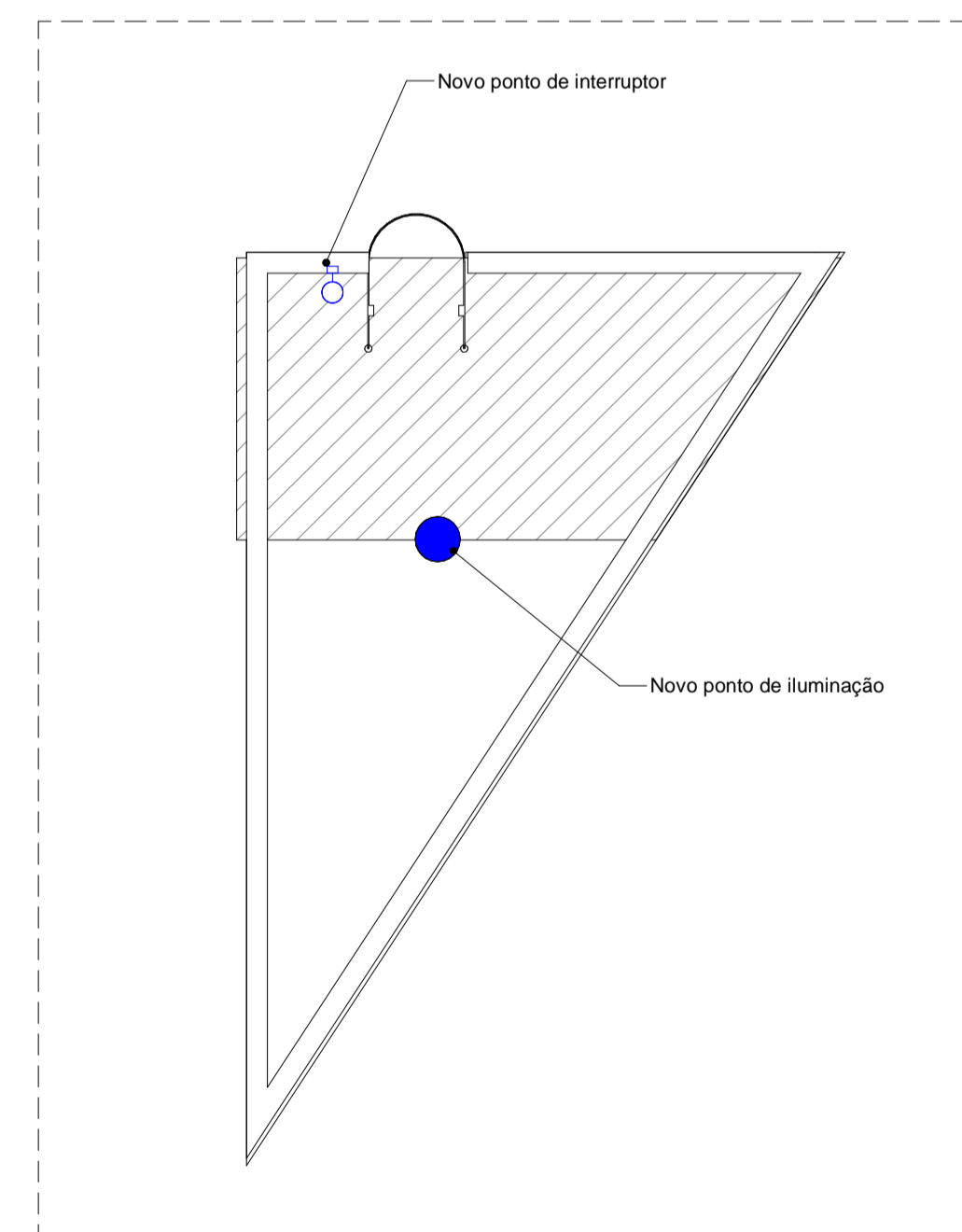

7 PISO CASTELO D'AGUA - BASE RESERVATÓRIO_PONTOS ELÉTRICOS
1:50

LEGENDA

	NOVO PONTO DE TOMADA CX 4x2
	PONTO DE TOMADA EXISTENTE CX 4x2
	PONTO DE ILUMINAÇÃO CX 4x4
	INTERRUPTOR SIMPLES CX 4x2
	DIREÇÃO DO ELETRODUTO
	ELETRODUTO QUE SOBE
	ELETRODUTO QUE DESCE

REVISÕES	LUGARE	PREFEITURA MUNICIPAL DE GUAJÁ
	Engº Responsável: Nome: Rogério Angelo da Silva Crea: ES - 0885740 ART nº: 0820245161312	REFORMA DA COBERTURA, COZINHA, BANHEIROS E CONSTRUÇÃO DE CASTELO D'AGUA DA ENFERMAGEM DE ODOLÉCIANO DE OLIVEIRA AVENIDA ESPÍRITO SANTO, 426, CENTRO, GUAJÁ-ES
		Escala: Como indicado Data: Desenhista: RODRIGO Folha nº: 03-04