

01 PLANTA BAIXA - CONSTRUÇÃO
1:75

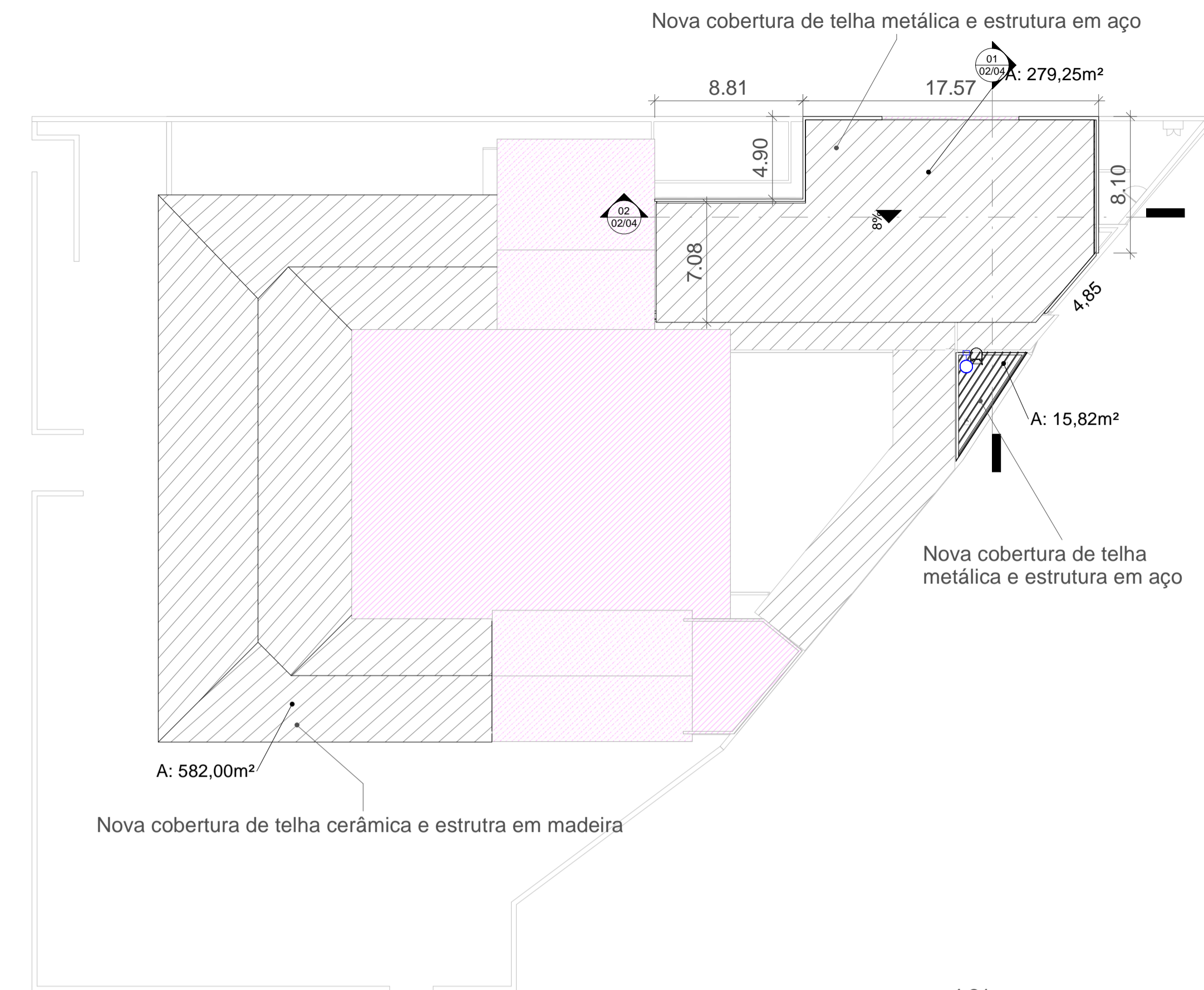

02 COBERTURA CONSTRUÇÃO
1:250

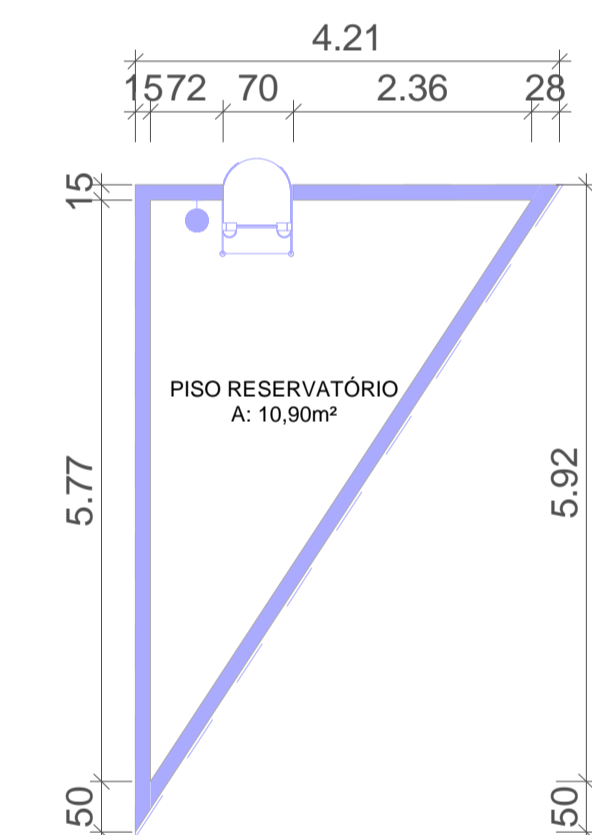

06 PISO CASTELO D'AGUA - BASE RESERVATÓRIO
1:75

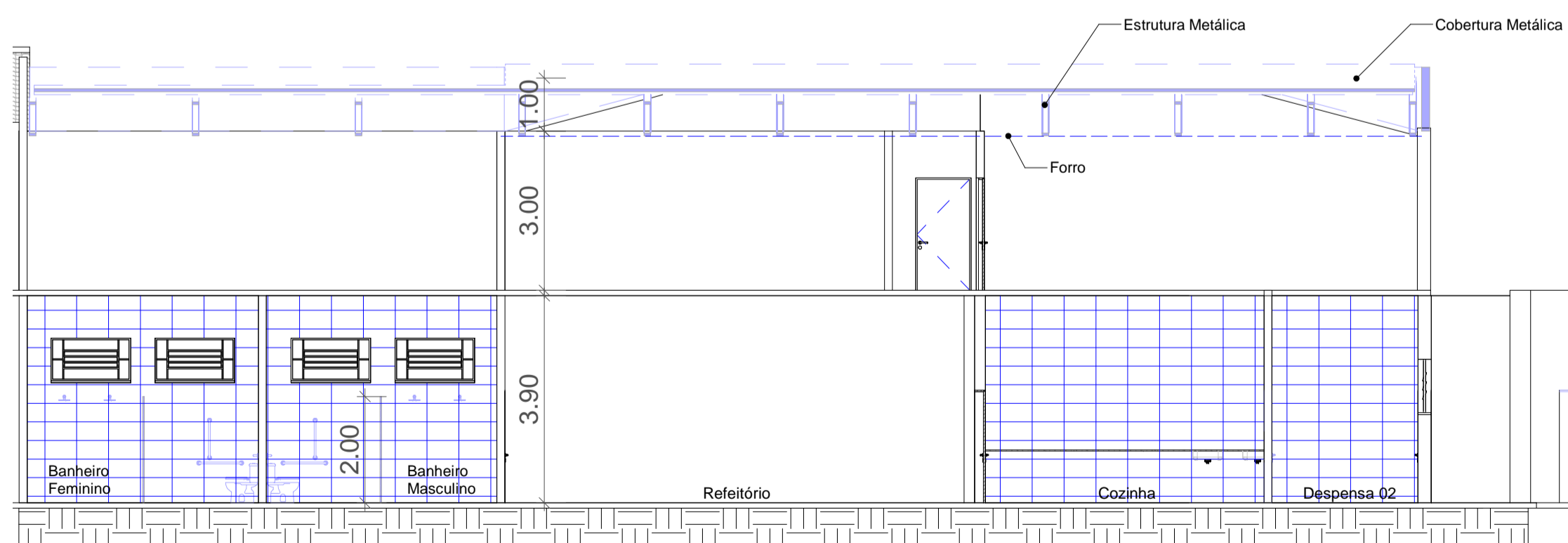

02 CORTE A-A - CONSTRUÇÃO
1:100

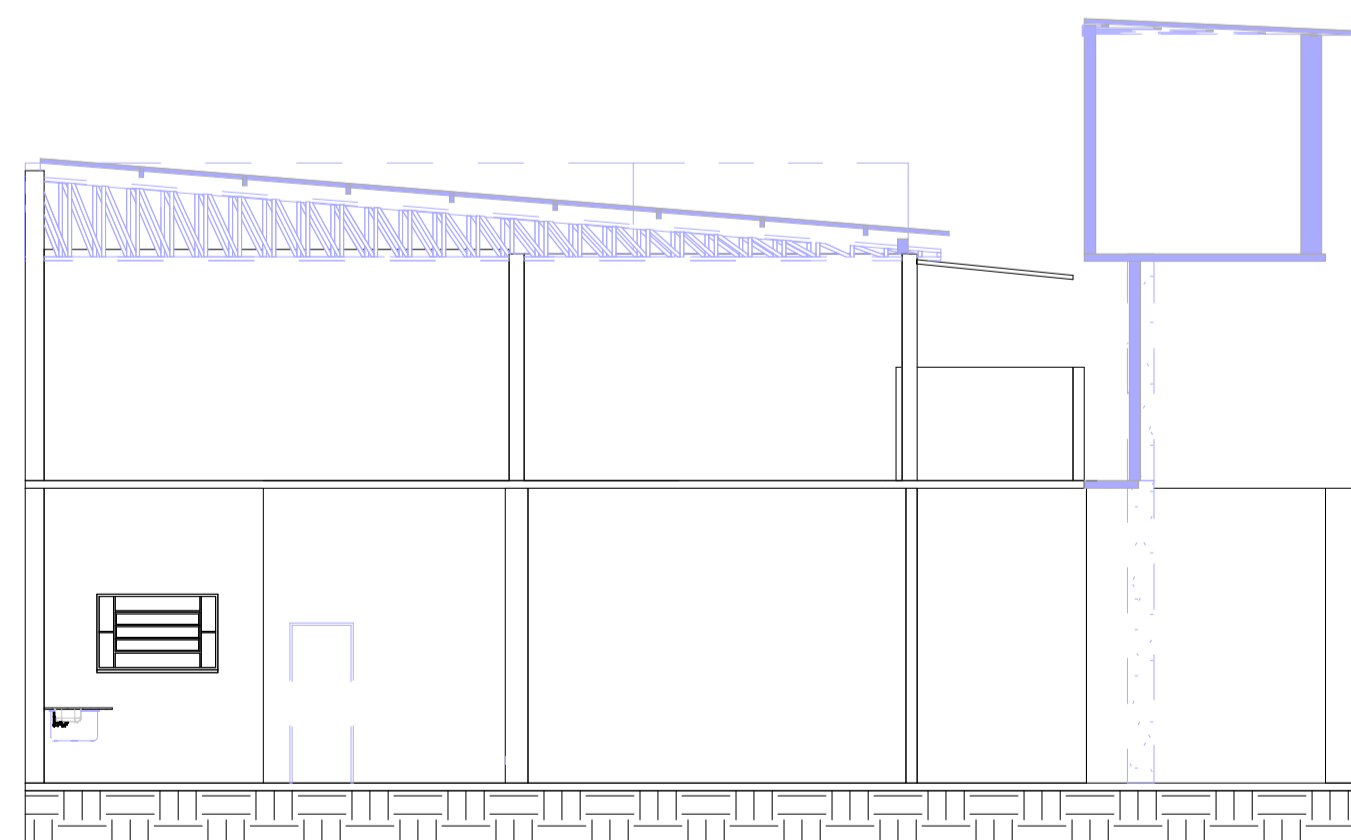

01 CORTE B-B - CONSTRUÇÃO
1:100

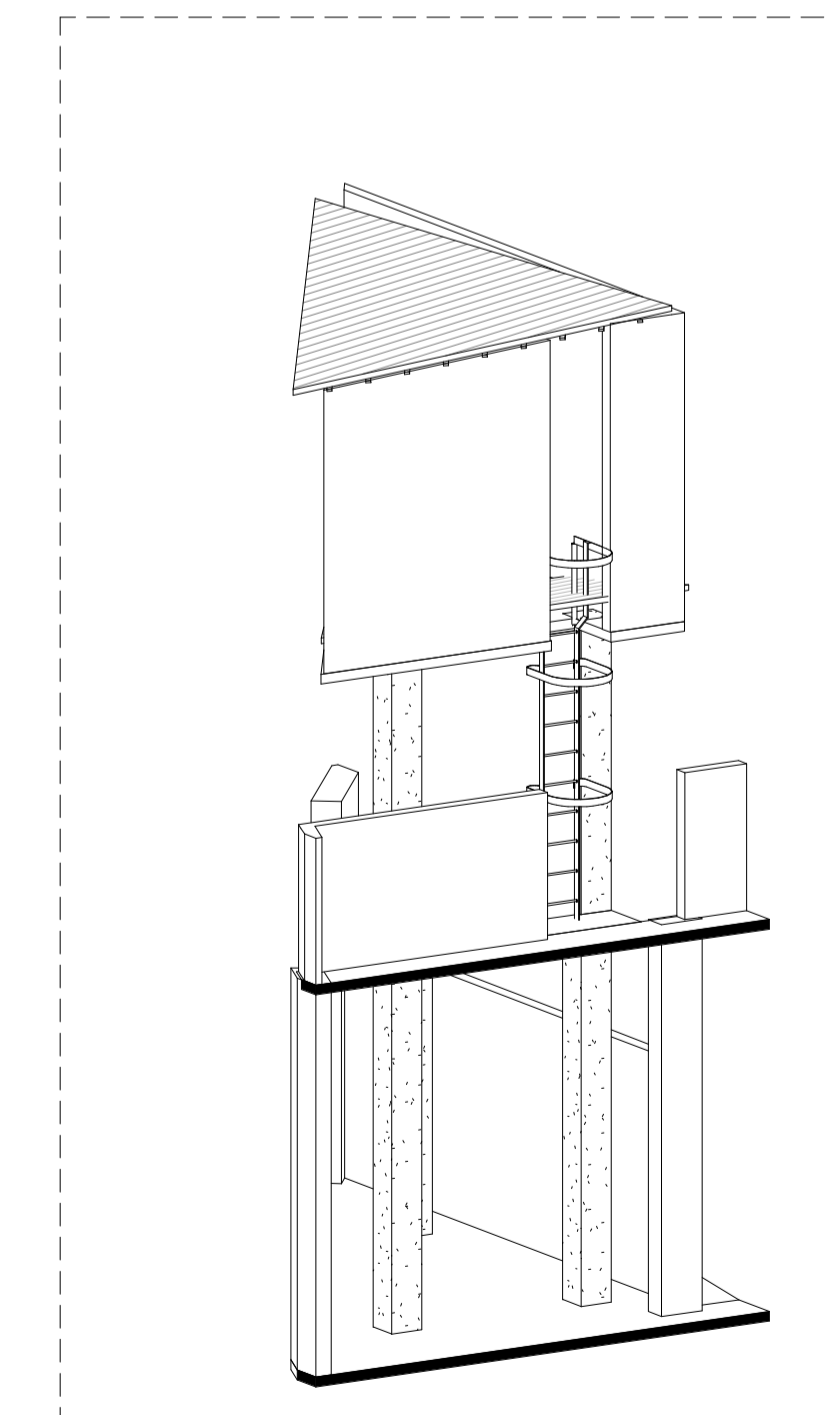

05 CASTELO D'AGUA

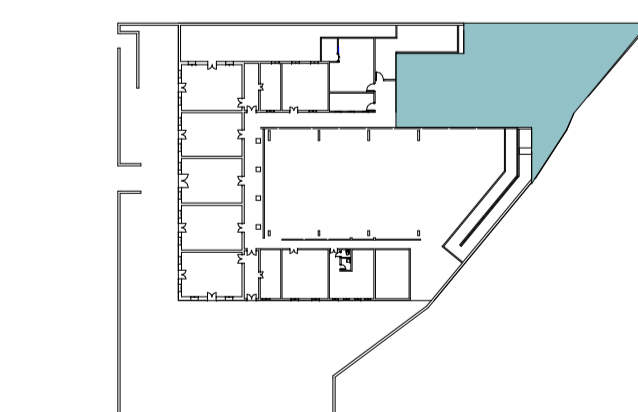

01 - TÉRREO
1:1000

LEGENDA CONSTRUIR	
	EXISTENTE
	A CONSTRUIR / INSTALAR
	INSTALAÇÃO DE NOVO PISO

QUADRO DE ÁREAS ARQUITETÔNICO	
1º PAV	356,37m²
COBERTURA	877,07m²
TOTAL	1233,44m²

QUADRO DE ÁREAS ESTRUTURA METÁLICA	
COBERTURA	295,07m²
TOTAL	295,07m²

QUADRO DE ÁREAS PLANILHA	
1º PAV	1766,50m²
2º PAV	565,05m²
COBERTURA	877,07m²
TOTAL	3208,62m²

REVISÕES		LUGARE		PREFEITURA MUNICIPAL DE GUAJÚ	
Engº Responsável:		Nome: Rogovilson Angelo da Silva		Data: 07/04/2024	
Cria: ES - 006578/D		ART nº: 0820240161312		Desenhista: RODRIGO	
				Folha nº: 02/04	
				PROJETO DE CONSTRUÇÃO	