



PREFEITURA MUNICIPAL DE GUAÇUÍ

Obra: Instalação de Alambração na Quadra EMEF Professora Guiomar Soares Azevedo.

Local: Distrito de São Miguel do Caparaó - Guaçuí - ES

REFERÊNCIAS

DERVES- MAI/2021

BDI - 34,53%

PLANILHA ORÇAMENTÁRIA

ITEM	ÓRGAO	CÓDIGO	ESPECIFICAÇÃO	UND	QUANT	PREÇO UNIT	TOTAL
ALAMBRAÇÃO							
01							
01.01	DER	200101	Alambração c/ tela losangular de arame fio 12 malha 2" revest. em PVC com tubo de ferro galvanizado vertical de 2 1/2" e horizontal de 1" incl. portão, pintados com esmalte sobre fundo anticorrosivo	m ²	155,80	333,08	51.894,30
01.02	DER	71104	Portão de ferro de abrir em barra chata, inclusive chumbamento	m ²	10,56	662,40	6.994,93
Total Item 1.0							58.889,24
TOTAL GERAL							R\$ 58.889,24
CINQUENTA E OITO MIL E OITOCENTOS E OITENTA E NOVE REAIS E VINTE E QUATRO CENTAVOS							

Flávia M. Souza
Flávia Vieira Souza
Superintendente de Projetos
Engenheira Civil
CREA ES - 045417/D



PREFEITURA MUNICIPAL DE GUAÇUI



Obra: Instalação de Alambrado na Quadra EMEF Professora Guiomar Soares Azevedo.

Local: Distrito de São Miguel do Caparaó - Guaçuí - ES

CRONOGRAMA FÍSICO-FINANCEIRO

ITEM	SERVIÇOS	VALOR	MESES			Valor Total
			01	02	03	
1	ALAMBRADO	R\$ 58.889,24	R\$ 29.444,62	R\$ 29.444,62		R\$ 58.889,24
			50%	50%		100%
	TOTAL	R\$ 58.889,24	-	-		R\$ 58.889,24
	Valor das Parcelas		R\$ 29.444,62	R\$ 29.444,62		
	Valor Acumulado	R\$ 58.889,24	R\$ 29.444,62	R\$ 58.889,24		
	Porcentagem Simples		50,00%	50,00%		
	Porcentagem Acumulada		50,00%	100,00%		
			RECEBIMENTO DA OBRA			

Flávia Vieira Souza
 Superintendente de Projetos
 Engenheira Civil
 CREA ES-045417/D





PREFEITURA MUNICIPAL DE GUAÇUÍ
SECRETARIA MUNICIPAL DE PLANEJAMENTO

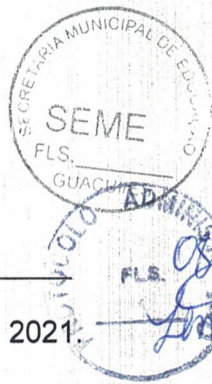

Guaçuí-ES, 27 de Julho de 2021.

OBRA: Instalação de Alamedado na Quadra EMEF Professora Guiomar Soares Azevedo

LOCAL: Distrito de São Miguel do Caparaó - Guaçuí - ES

MEMÓRIA DE CÁLCULO

1.0 Alamedado

Vista 01 → $\{[(3,50m_{Comp} + 5,70m_{Comp} + 5,70m_{Comp} + 5,70m_{Comp} + 5,70m_{Comp}) \times 2,50m_{Alt}] + [(2,20m_{Comp} + 2,30m_{Comp}) \times 3,90m_{Alt}]\} = 66,75m^2 + 17,55m^2 = 83,30m^2$

Vista 02 → $\{[(3,50m_{Comp} + 5,70m_{Comp} + 5,70m_{Comp} + 5,70m_{Comp} + 5,70m_{Comp}) \times 2,50m_{Alt}] + [(2,20m_{Comp} + 2,30m_{Comp}) \times 1,50m_{Alt}]\} = 65,75m^2 + 6,75m^2 = 72,50m^2$

TOTAL DO ITEM = 155,80m²

2.0 Portão → $[(2,20m_{comp} \times 2,40m_{Alt}) \times 2lados] = 10,56m^2$

TOTAL DO ITEM = 10,56m²

Flávia Vieira Souza
Superintendente de Projetos
Engenheira Civil
CREA ES – 045417/D

VISTA 02

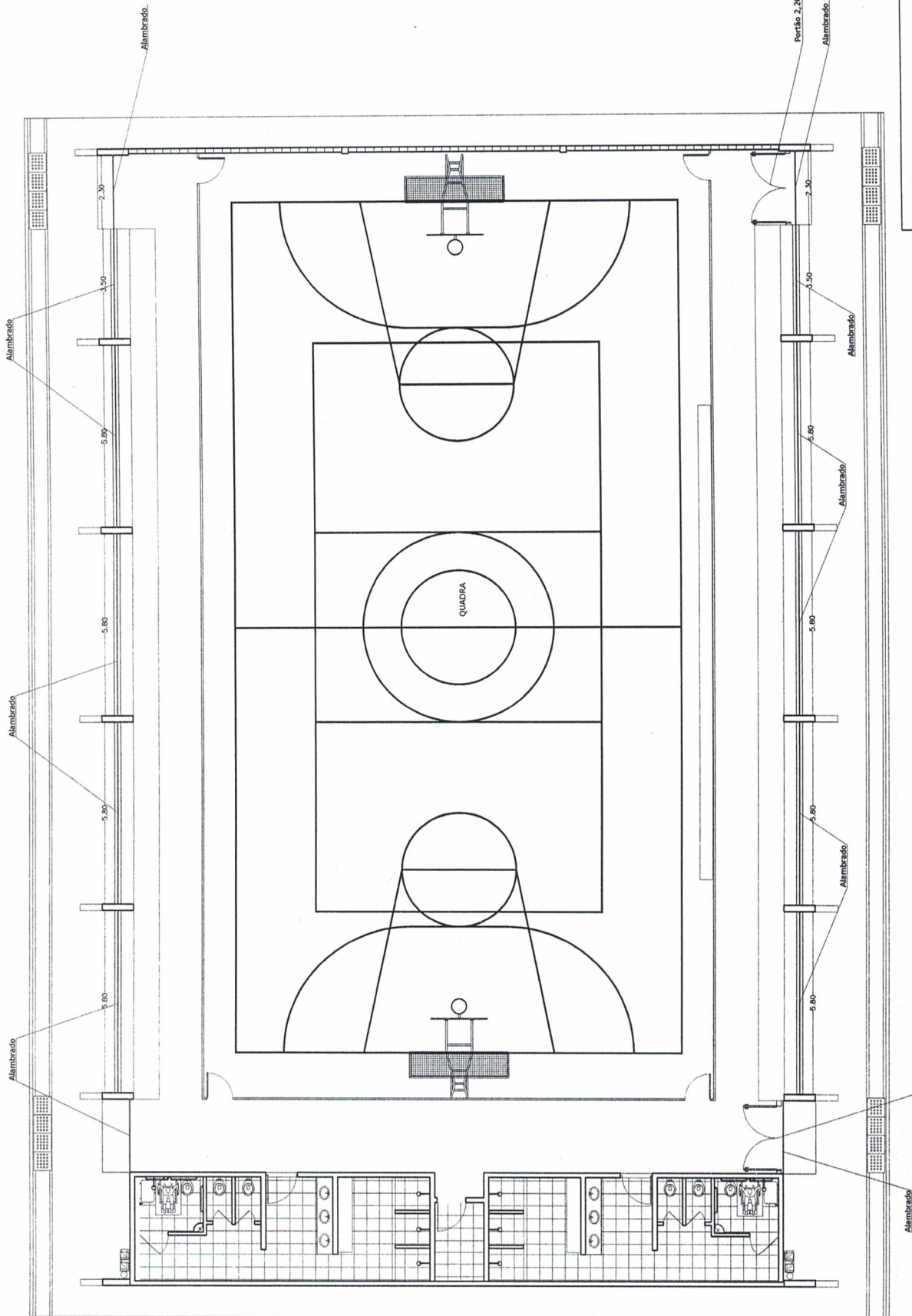

Portão 2,20m x 2,40m

PLANTA BAIXA

esc s/e

VISTA 01

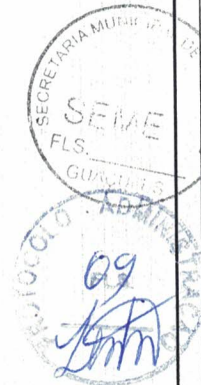

PREFEITURA MUNICIPAL DE GUAÇUAS

Projeto Instalação de Alambração na Quadra de Basquete Caloures Soares Abreu

PROJETO: PLANTA BAIXA

DIRETOR DE OBRAS E SERVIÇOS DE ENGENHARIA: *[Signature]*

PROJETADEIRO: *[Signature]*

PLANTA: PLANTA BAIXA

DATA: 25/04/2021

INSCRIÇÃO: 01/02

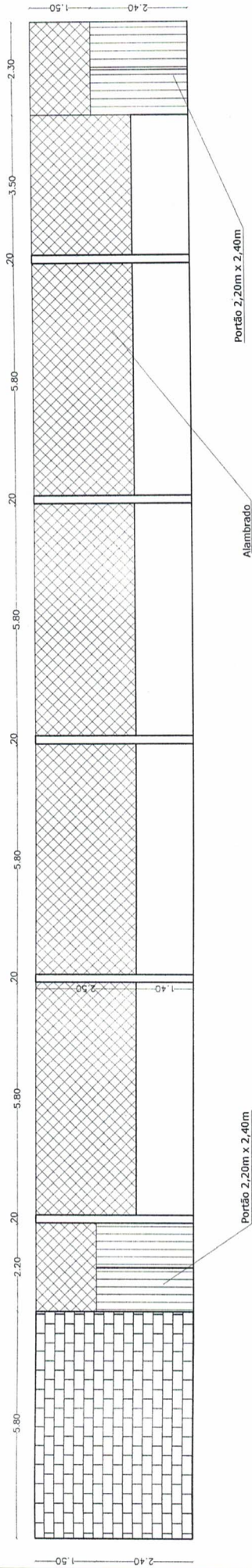

DETALHAMENTO VISTA 01

esc: 1/50

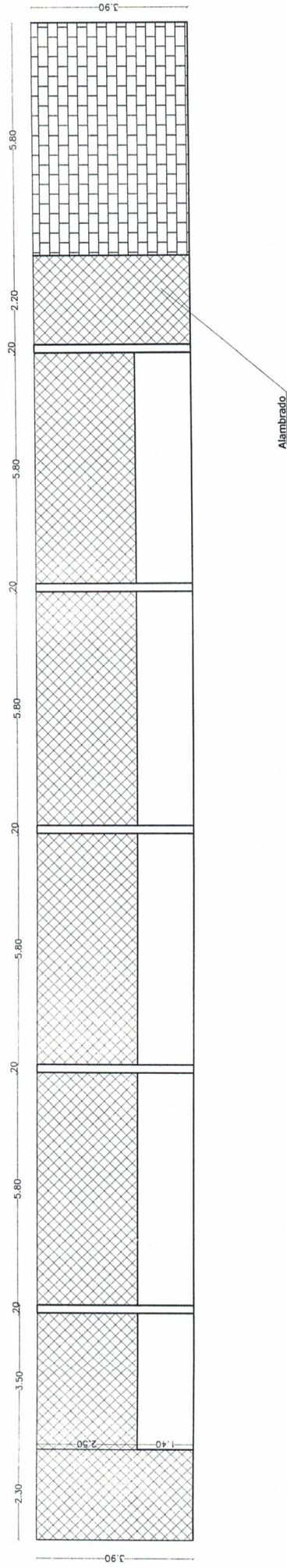

DETALHAMENTO VISTA 02

esc: 1/50



PREFEITURA MUNICIPAL DE GUAÇIQUES

Projeto Instalação de Alambado na Quadra EMEF Professora Guadalupe Azavedo

Responsável Técnico: FERNANDA VIEIRA SOUZA

Registro Profissional: 123456789 - Conselho Regional de Engenharia e Arquitetura - CREA

Local: Rua do Comércio, s/n - Centro - Guarujá - SP

Data: 20/01/2021

Folha: 01/02

Escala: 1/50



Anotação de Responsabilidade Técnica - ART
Lei nº 6.496, de 7 de dezembro de 1977

CREA-ES

Conselho Regional de Engenharia e Agronomia do ES

Página: 1/1

ART de Obra ou Serviço
0820210087081

ART Individual



1. Responsável Técnico

FLAVIA VIEIRA SOUZA

Título profissional: ENGENHEIRO CIVIL

RNP: 0816881596

Registro: ES-045417/D



Empresa contratada: SERVIÇO AUTÔNOMO

Registro: 999999

2. Dados do Contrato

Contratante: PREFEITURA MUNICIPAL DE GUAÇUÍ

CPF/CNPJ: 27174135000120

Rua: PÇA. JOÃO ACACINHO

Nº: 01

Complemento:

CEP: 29560000

Cidade: GUAÇUÍ

UF: ES

Bairro: CENTRO

Telefone: 2835533050

Contrato:

Nº do Aditivo: 0

Valor do Contrato/Honorários: R\$300,00

Tipo de contratante: PESSOA JURÍDICA

3. Dados da Obra/Serviço

Rua: DISTRITO DE SÃO MIGUEL DO CAPARAÓ

Nº:

Complemento:

Bairro: ZONA RURAL

Quadra Lote

Cidade: GUAÇUÍ

UF: ES

CEP: 29560000

Data de início: 20/07/2021

Prev. Término: 30/07/2021

Coord. Geogr.:

Proprietário: PREFEITURA MUNICIPAL DE GUAÇUÍ

CPF/CNPJ: 27174135000120

4. Atividade Técnica

Qtde de Pavimento(s): 0

Nº Pavimento(s): 0

Dimensão/Quantidade: 155,8

Unidade de medida: M2

ATIVIDADE(S) TÉCNICA(S): 35 - 5.1 - ELABORAÇÃO DE PROJETO

PARTICIPAÇÃO:

NATUREZA: 103 - AUTORIA

NÍVEL: 104 - EXECUÇÃO

NATUREZA DO(S) SERVIÇO(S): 1101 - EDIFICAÇÕES

TIPO DA OBRA/SERVIÇO: 109 - EDIFICAÇÃO FINS ESPORTIVOS

PROJETO(S)/SERVIÇO(S): 1 - PROJETO ARQUITETONICO, 18 - OUTROS PROJETOS/SERVIÇOS

Após a conclusão das atividades técnicas, o profissional deverá proceder a baixa desta ART.

5. Observações

ART REF. A ELABORAÇÃO DE PROJETO, MEMORIAL DE CÁLCULO, LAUDO TÉCNICO E PLANILHA ORÇAMENTARIA DE UM ALAMBRADO PARA SER INSTALADO NA QUADRA DO DISTRITO DE SÃO MIGUEL DO CAPARAÓ.

6. Declarações

Profissional
 Contratante

Acessibilidade: <declara a aplicabilidade das regras de acessibilidade previstas nas normas técnicas da ABNT, na legislação específica e no Decreto nº5.296, de 2 de dezembro de 2004, às atividades profissionais acima relacionadas.>

7. Entidade de classe

NENHUMA ENTIDADE

8. Assinaturas

Declaro serem verdadeiras as informações acima.

Local, 36 de 09 de 2021

Local Data

FLAVIA VIEIRA SOUZA - CPF: 10416141790

PREFEITURA MUNICIPAL DE GUAÇUÍ - CPF/CNPJ: 27174135000120

9. Informações

- A ART é válida somente quando quitada, podendo sua conferência ser realizada no site do CREA.
- A autenticidade deste documento pode ser verificada no site www.creaes.org.br ou www.confrea.org.br
- A guarda da via assinada da ART será de responsabilidade do profissional e do contratante com o objetivo de documentar o vínculo contratual.

www.creaes.org.br
tel: (27)3134-0046

creaes@creaes.org.br
art@creaes.org.br



Valor ART: R\$ 88,78

Registrada em: 10/08/2021

Data de pagamento: 09/09/2021

Valor Pago: R\$ 88,78

Nosso Número: 14000000008836723



Anotação de Responsabilidade Técnica - ART
Lei nº 6.496, de 7 de dezembro de 1977

CREA-ES

Conselho Regional de Engenharia e Agronomia do ES

Página 1/1

ART de Obra ou Serviço

0820210087081

ART Individual



1. Responsável Técnico

FLAVIA VIEIRA SOUZA

Título profissional: ENGENHEIRO CIVIL

Empresa contratada: SERVIÇO AUTÔNOMO

RNP: 0816881596

Registro: ES-045417/D

Registro: 999999



12
[Handwritten signature]

2. Dados do Contrato

Contratante: PREFEITURA MUNICIPAL DE GUAÇUÍ

Rua: PÇA. JOÃO ACACINHO

Complemento:

Cidade: GUAÇUÍ

Telefone: 2835533050

Contrato:

Valor do Contrato/Honorários: R\$300,00

CPF/CNPJ: 27174135000120

Nº: 01

CEP: 29560000

Bairro: CENTRO

UF: ES

Nº do Aditivo: 0

Tipo de contratante: PESSOA JURÍDICA

3. Dados da Obra/Serviço

Rua: DISTRITO DE SÃO MIGUEL DO CAPARAÓ

Complemento:

Cidade: GUAÇUÍ

Data de início: 20/07/2021

Proprietário: PREFEITURA MUNICIPAL DE GUAÇUÍ

Bairro: ZONA RURAL

UF: ES

Prev. Término: 30/07/2021

Nº:

Quadra Lote

CEP: 29560000

Coord. Geogr.:

CPF/CNPJ: 27174135000120

4. Atividade Técnica

Qtde de Pavimento(s): 0

Nº Pavimento(s): 0

Dimensão/Quantidade: 155,8

Unidade de medida: M2

ATIVIDADE(S) TÉCNICA(S): 35 - 5.1 - ELABORAÇÃO DE PROJETO

PARTICIPAÇÃO:

NATUREZA: 103 - AUTORIA

NÍVEL: 104 - EXECUÇÃO

NATUREZA DO(S) SERVIÇO(S): 1101 - EDIFICAÇÕES

TIPO DA OBRA/SERVIÇO: 109 - EDIFICAÇÃO FINS ESPORTIVOS

PROJETO(S)/SERVIÇO(S): 1 - PROJETO ARQUITETONICO, 18 - OUTROS PROJETOS/SERVIÇOS

Após a conclusão das atividades técnicas, o profissional deverá proceder a baixa desta ART.

5. Observações

ART REF. A ELABORAÇÃO DE PROJETO, MEMORIAL DE CÁLCULO, LAUDO TÉCNICO E PLANILHA ORÇAMENTARIA DE UM ALAMBRADO PARA SER INSTALADO NA QUADRA DO DISTRITO DE SÃO MIGUEL DO CAPARAÓ.

6. Declarações

[Handwritten signature]

Profissional

Contratante

Acessibilidade: <declara a aplicabilidade das regras de acessibilidade previstas nas normas técnicas da ABNT, na legislação específica e no Decreto nº5.296, de 2 de dezembro de 2004, às atividades profissionais acima relacionadas.>

7. Entidade de classe

NENHUMA ENTIDADE

8. Assinaturas

Declaro serem verdadeiras as informações acima.

Local _____ de _____ de _____
Data

FLAVIA VIEIRA SOUZA - CPF: 10416141790

PREFEITURA MUNICIPAL DE GUAÇUÍ - CPF/CNPJ: 27174135000120

9. Informações

- A ART é válida somente quando quitada, podendo sua conferência ser realizada no site do CREA.
- A autenticidade deste documento pode ser verificada no site www.creaes.org.br ou www.confea.org.br
- A guarda da via assinada da ART será de responsabilidade do profissional e do contratante com o objetivo de documentar o vínculo contratual.

www.creaes.org.br
tel: (27)3134-0046

creaes@creaes.org.br
art@creaes.org.br



Valor ART: R\$ 88,78

Registrada em: 10/08/2021

Data de pagamento: 09/09/2021

Valor Pago: R\$ 88,78

Nosso Número: 14000000008836723